

000

Нехай благословить тебе Господь

000

Чис. 6:24-26

Костянтин Лисак, 2017

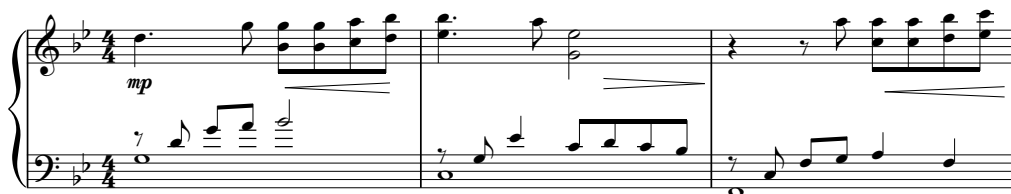

Музична партитура першого систем. Вона складається з трьох голосів: сопрано, альт/тенор і фортепіано. Ключовий знак — дві бемолі (B-flat major). Сопрано співає: «Не-хай бла-го-сло-вить те-». Альт/тенор співає: «Не-хай бла-го-сло-вить те-». Фортепіано грає тріади (три ноти разом) з маркуванням *espress.* та *rit.* (ritardando), закінчуючи на *a tempo*.

Музична партитура другого систем. Сопрано співає: «бе Гос-подь і збе-ре-же те-». Альт/тенор співає: «бе Гос-подь і збе-ре-же те-». Фортепіано грає тріади, що продовжують тему з першого систем.

Музична партитура третього систем. Сопрано співає: «бе Гос-подь! Хай за ся - є на те-бе Він». Альт/тенор співає: «бе Гос-подь! Хай за ся - є на те-бе Він». Фортепіано грає тріади, що завершують цю частину.

світ - лим ли-цем Сво-їм і по-ми-лу-є те - бе! Хай

звер-не на те-бе Бог ли - це Сво - є і дасть то - бі Свій

мир. Хай звер-не на те-бе Бог ли - це Сво - є і

дасть то - бі Свій мир!

cresc.

І дасть то - бі Свій мир!
