

Ангел с небес 2

♩. = 80

Голос

Мандолина

Скрипки

Си \flat Кларнет

Флейта

Виолончель

Фортепиано

Аkkордеон

Контрабас

Труба

Альтовый саксофон

Музыкальный фрагмент, состоящий из десяти партий инструментов. Ключевая подпись: b (два бемоля). Тональность: b (два бемоля).

Инструменты и их партии:

- Го. (Гобой): мелодическая линия, включающая ноты с диезом.
- Мдн. (Медная дудка): мелодическая линия, включающая ноты с диезом.
- Скр-и. (Скрипка I): мелодическая линия, включающая ноты с диезом.
- Си \flat Кл. (Сопрано/Альта): мелодическая линия, включающая ноты с диезом.
- Фл. (Флейта): мелодическая линия, включающая ноты с диезом.
- В-ч. (Виолончель): мелодическая линия, включающая ноты с диезом.
- Ф-но (Фортепиано): аккомпанемент, включающий ноты с диезом.
- Акк. (Академический оркестр): мелодическая линия, включающая ноты с диезом.
- Контрб. (Контрабас): мелодическая линия, включающая ноты с диезом.
- Тр. (Труба): мелодическая линия, включающая ноты с диезом.
- Альт. Сакс. (Альт-саксофон): мелодическая линия, включающая ноты с диезом.

Музыкальный фрагмент начинается с повторения ноты b (два бемоля) и включает ноты с диезом.

9

Го.

Мдн.

Скр-и.

Си♭ Кл.

Фл.

В-ч.

Ф-но

Акк.

Контрб.

Тр.

Альт. Сакс.

15

Голос.

Мдн.

Скр-и.

Си \flat Кл.

Фл.

В-ч.

Ф-но

Акк.

Контрб.

Тр.

Альт. Сакс.

Музыкальный фрагмент, состоящий из 11 стaves, пронумерованных 17. Стaves содержат нотную запись для различных инструментов и голосов. Ключевые инструменты и голоса, указанные слева от стaves:

- Го. (Голос)
- Мдн. (Медный)
- Скр-и. (Скрипка)
- Си♭ Кл. (Сопрано)
- Фл. (Флейта)
- В-ч. (Волынка)
- Ф-но (Фортепиано)
- Акк. (Акорды)
- Контрб. (Контрабас)
- Тр. (Труба)
- Альт. Сакс. (Альт-саксофон)

Нотная запись включает различные ритмические значения, включая четвертные, восьмые и шестнадцатые ноты, а также аккорды. В некоторых местах используются дирижерские жесты (например, в тактах 17-18). В конце фрагмента (такты 21-22) появляются ноты с диэзисом (#), что указывает на изменение тональности.

Музыкальный фрагмент, состоящий из 10 стaves, пронумерованных с 21 по 30. Музыка написана в тональности B-flat major (два бемоля) и 4/4 такта. Стaves 1-6 (Го., Мдн., Скр-и., Си♭ Кл., Фл., В-ч.) и стaves 8-10 (Тр., Альт. Сакс.) используют ключ B-flat. Стaves 7 (Ф-но) и 9 (Контрб.) используют ключ B-flat, но стave 9 имеет один бемоль в начале, что указывает на возможную смену тональности или опечатку. Стave 9 также имеет один бемоль в начале, что указывает на возможную смену тональности или опечатку.

Инструменты и партии:

- Го. (Гобой): мелодическая линия с точками.
- Мдн. (Мандолина): мелодическая линия с точками.
- Скр-и. (Скрипка): мелодическая линия с точками.
- Си♭ Кл. (Сопрано-кларнет): мелодическая линия с точками.
- Фл. (Флейта): мелодическая линия с точками.
- В-ч. (Виолончель): мелодическая линия с точками.
- Ф-но (Фортепиано): аккордовая партия с точками.
- Аkk. (Аkkордеон): аккордовая партия с точками.
- Контрб. (Контрабас): мелодическая линия с точками.
- Тр. (Труба): мелодическая линия с точками.
- Альт. Сакс. (Альт. Саксофон): мелодическая линия с точками.

Музыкальный фрагмент, состоящий из десяти партий инструментов. Ключевая подпись: Bb . Временная метка: 25.

Инструменты и их партии:

- Го. (Гобой)
- Мдн. (Медная дудка)
- Скр-и. (Скрипка)
- Си \flat Кл. (Сопрано-кларнет)
- Фл. (Флейта)
- В-ч. (Виолончель)
- Ф-но (Фортепиано)
- Акк. (Акордные инструменты)
- Контрб. (Контрабас)
- Тр. (Труба)
- Альт. Сакс. (Альт-саксофон)

Каждая партия содержит нотный записи, включающий ритмические рисунки, динамические изменения и повторения. В конце каждой партии присутствует знак повторения (двойная точка) и указание на первую попытку (1.).

[illegible]

Ангелы небес 2

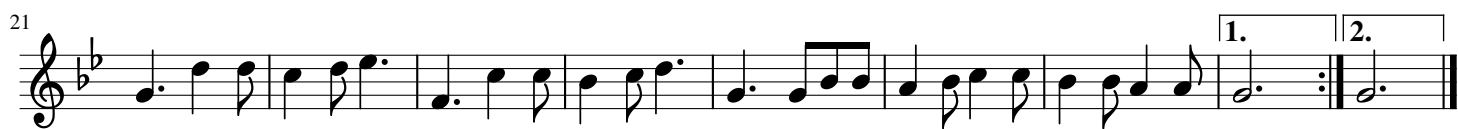

Андалус 2

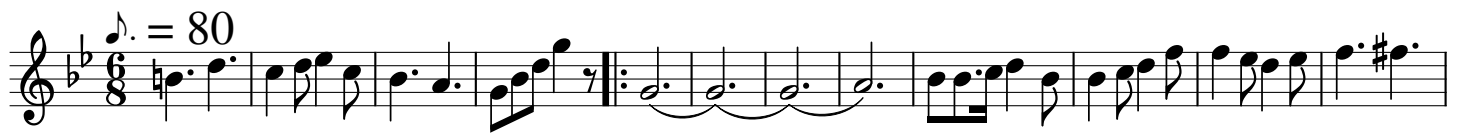

Английский 2

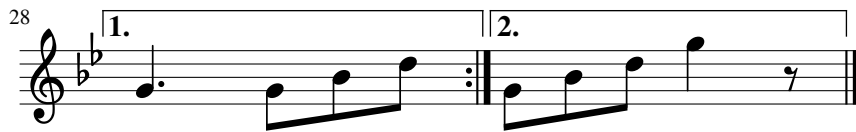

Англ. Кларнет 2

$\text{♩} = 80$

13

24

Ангелы бес 2

♩. = 80

10

21

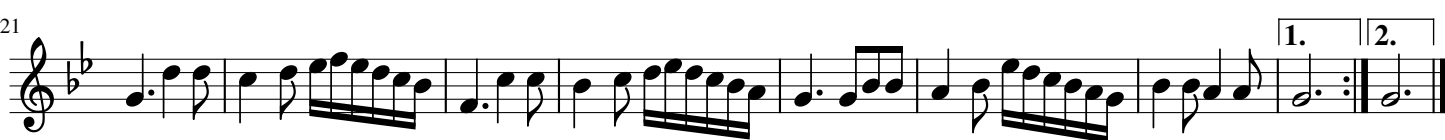

Авиолонбэ 2

♩. = 80

10

19

27

Афортепиано 2

♩. = 80

Антверпен 2

♩. = 80

Measures 1-5

6

Measures 6-10

11

Measures 11-15

16

Measures 16-20

21

Measures 21-25

Анжонстрабас 2

♩. = 80

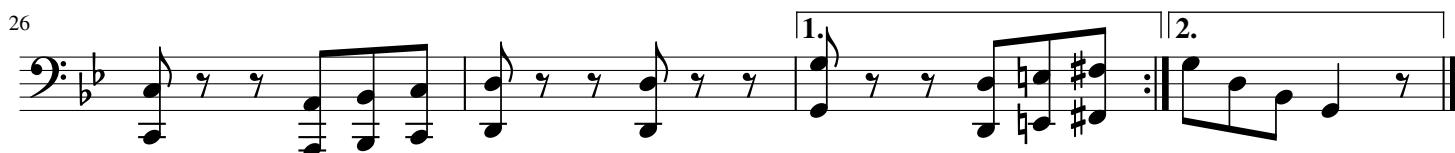

Ангел Трубабес 2

♩. = 80

4

14

26

1. 2.

АЛЮМИНИЙ НАБСОФОН

♩. = 80

10

19

27

