В Небо, в Небо...

«Отче! которых Ты дал Мне, хочу, чтобы там, где Я, и они были со Мною, да видят славу Мою, которую Ты дал Мне, потому что возлюбил Меня прежде основания мира» (Ев. Иоанна 17:24)

Сл. и муз. Ильи ШВЕДОВА
Аранж. Дениса ПАЦЮКА

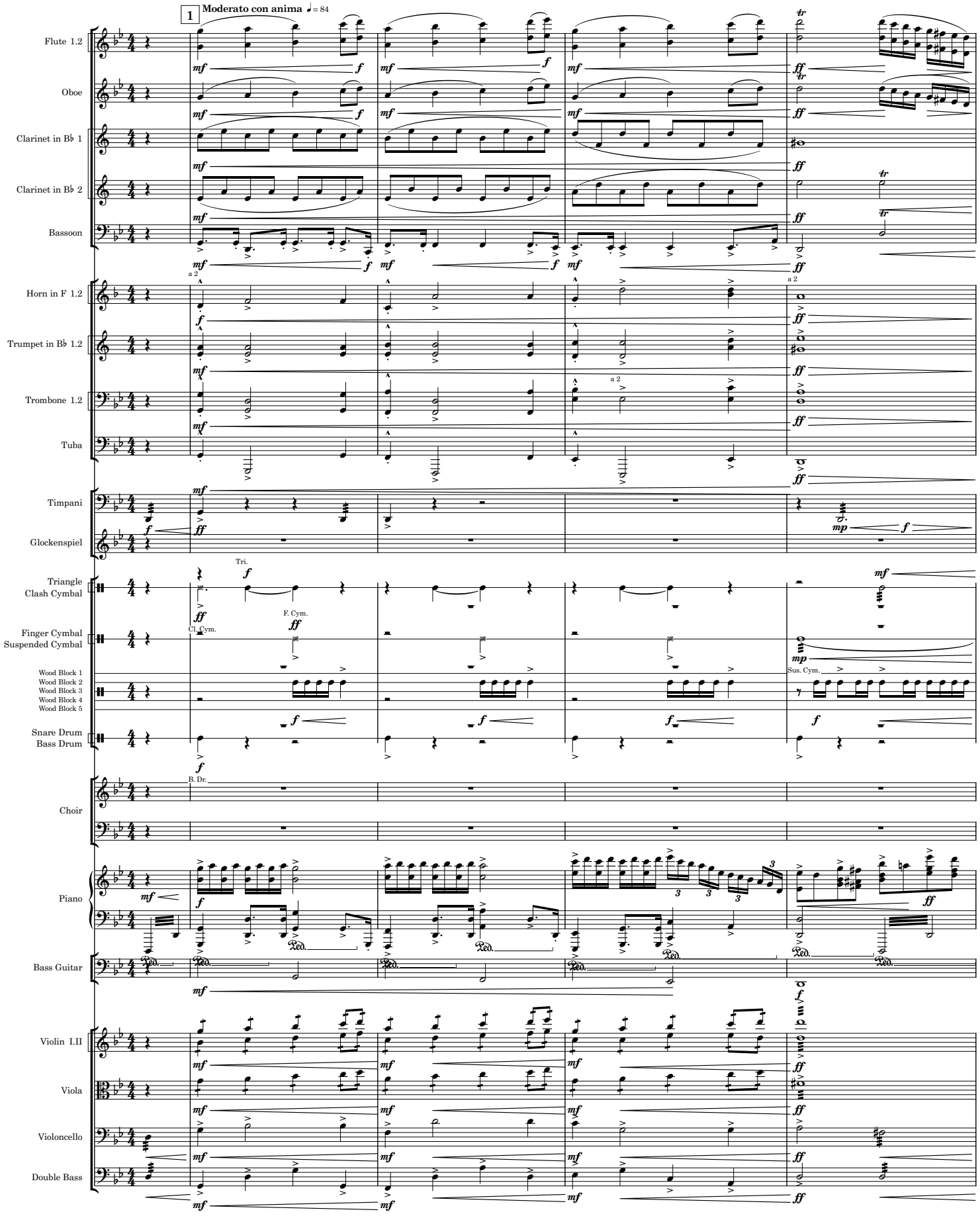

2026г. Илья Шведов, Все авторские права защищены. (ilya_shvedov_2003@bk.ru)
2026г. Аранжировка - Денис Пацюк, (pacdenis@gmail.com)

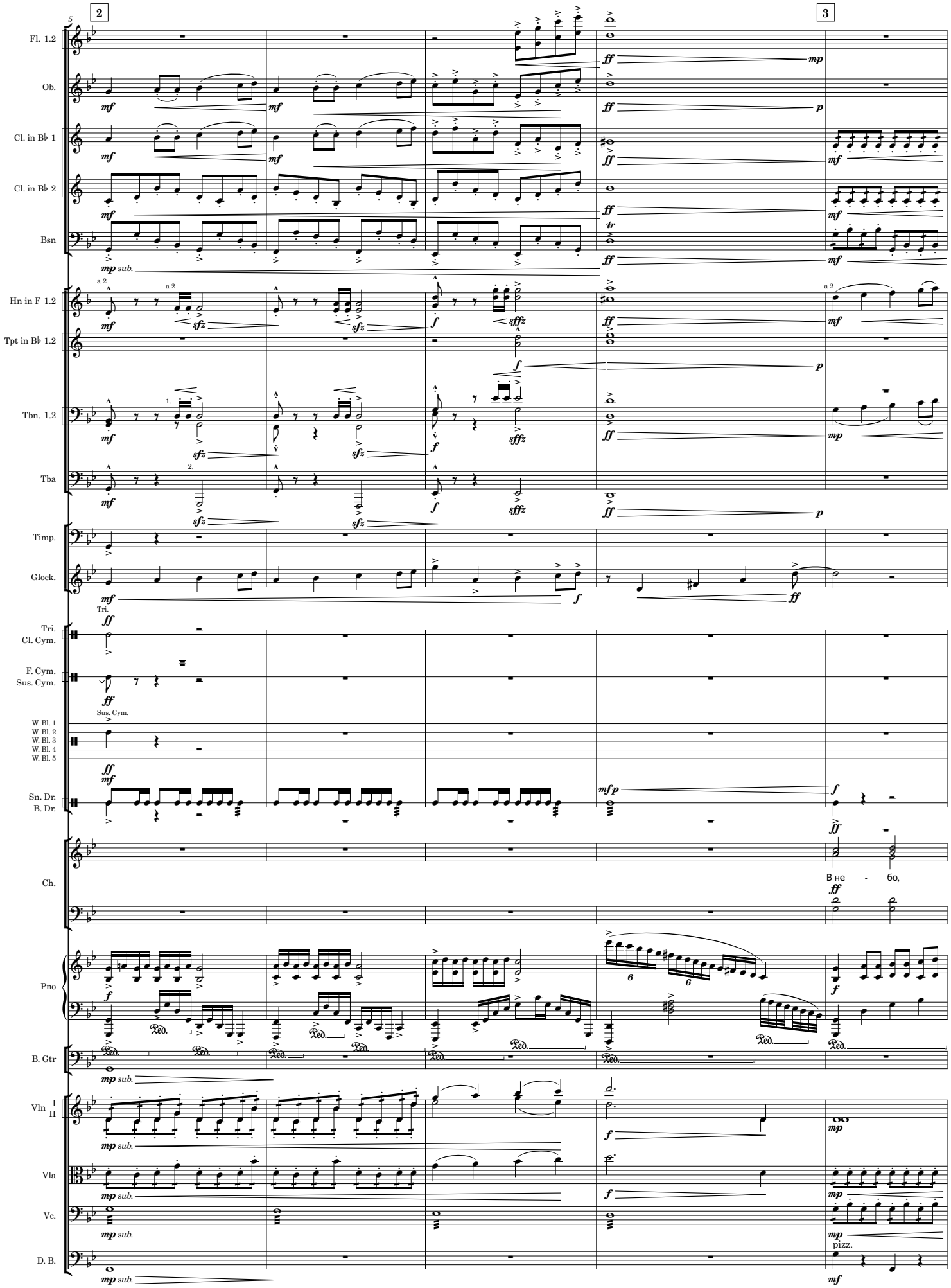
2
3
Fl. 1.2
Ob.
Cl. in B♭ 1
Cl. in B♭ 2
Bsn
Hn in F 1.2
Tpt in B♭ 1.2
Tbn. 1.2
Tba
Timp.
Glock.
Tri.
Cl. Cym.
F. Cym.
Sus. Cym.
W. Bl. 1
W. Bl. 2
W. Bl. 3
W. Bl. 4
W. Bl. 5
Sn. Dr.
B. Dr.
Ch.
В не - бо,
Pno
B. Gtr
Vln I
II
Vla
Vc.
D. B.
pizz.

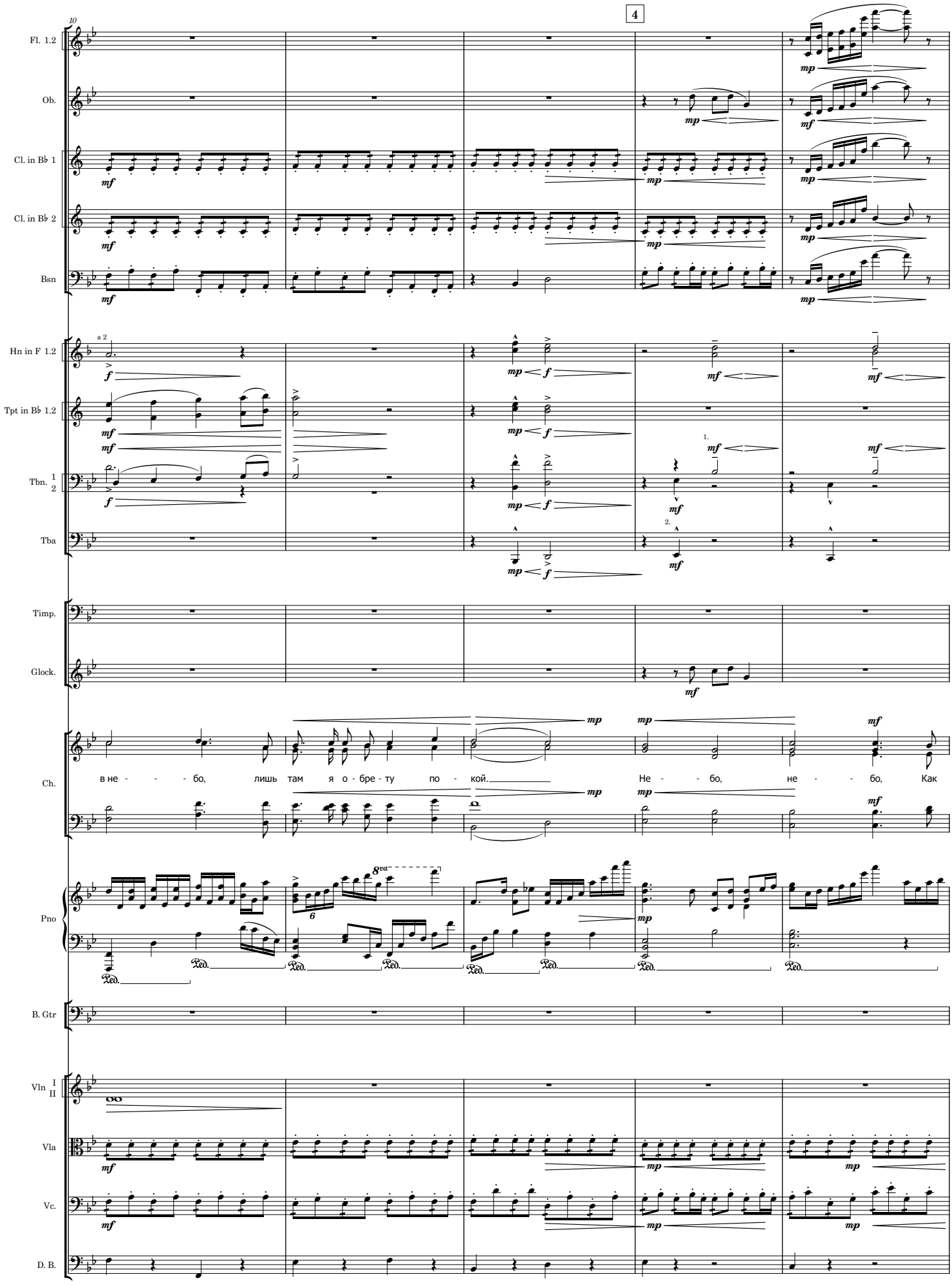
10
4
Fl. 1.2
Ob.
Cl. in B♭ 1
Cl. in B♭ 2
Bsn
Hn in F 1.2
a 2
Tpt in B♭ 1.2
Tbn. 1 2
Tba
Timp.
Glock.
Ch.
в не - - - бо, лишь там я о - бре - ту по - кой. Не - - бо, не - - бо, Как
Pno
B. Gtr
Vln I II
Vla
Vc.
D. B.

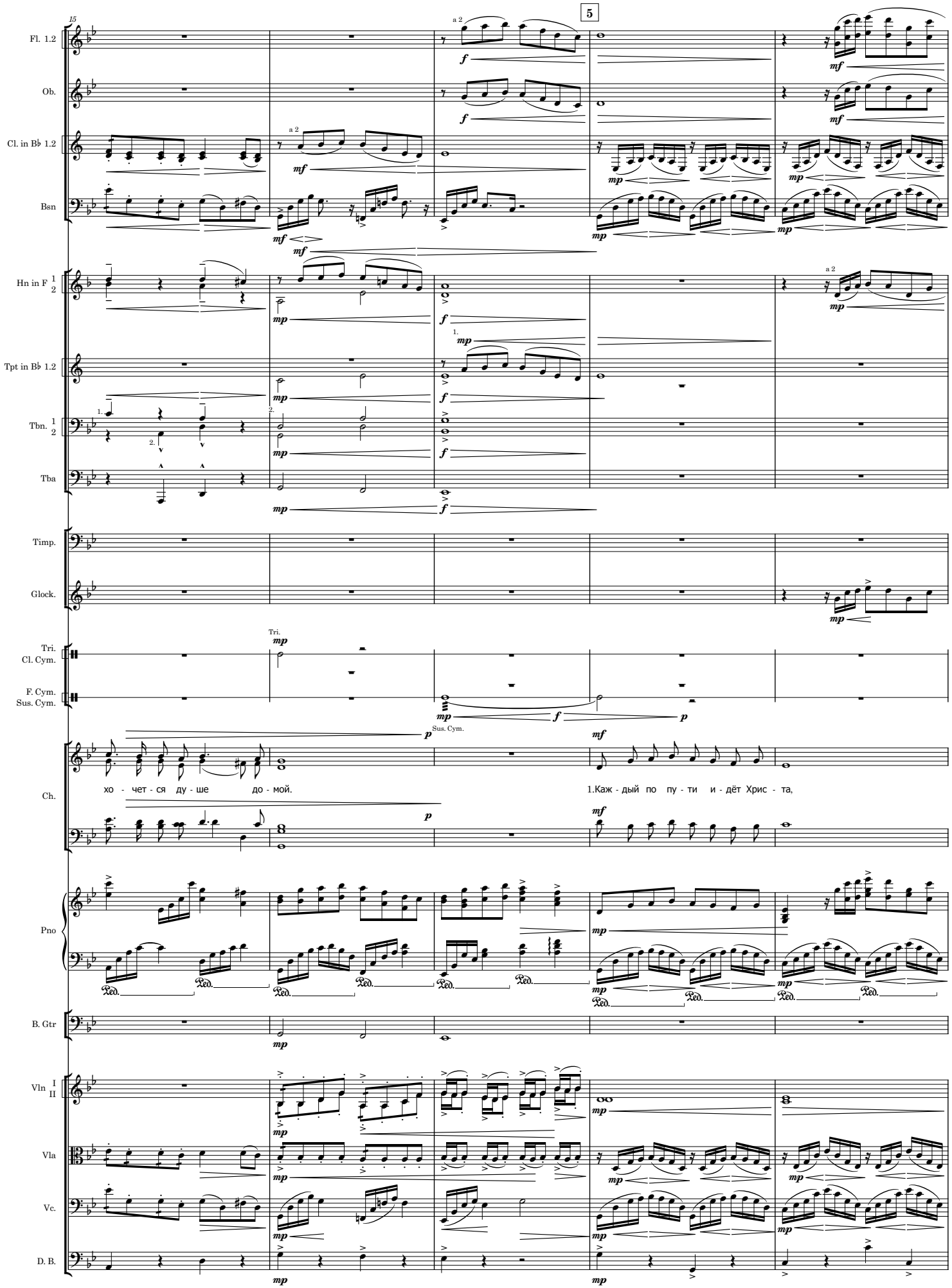
5
Fl. 1.2
Ob.
Cl. in B♭ 1.2
Bsn
Hn in F 1 2
Tpt in B♭ 1.2
Tbn. 1 2
Tba
Timp.
Glock.
Tri.
Cl. Cym.
F. Cym.
Sus. Cym.
Ch.
Pno
B. Gtr
Vln I II
Vla
Vc.
D. B.
хо - чет - ся ду - ше до - мой.
1.Каж - дый по пу - ти и - дёт Хрис - та,

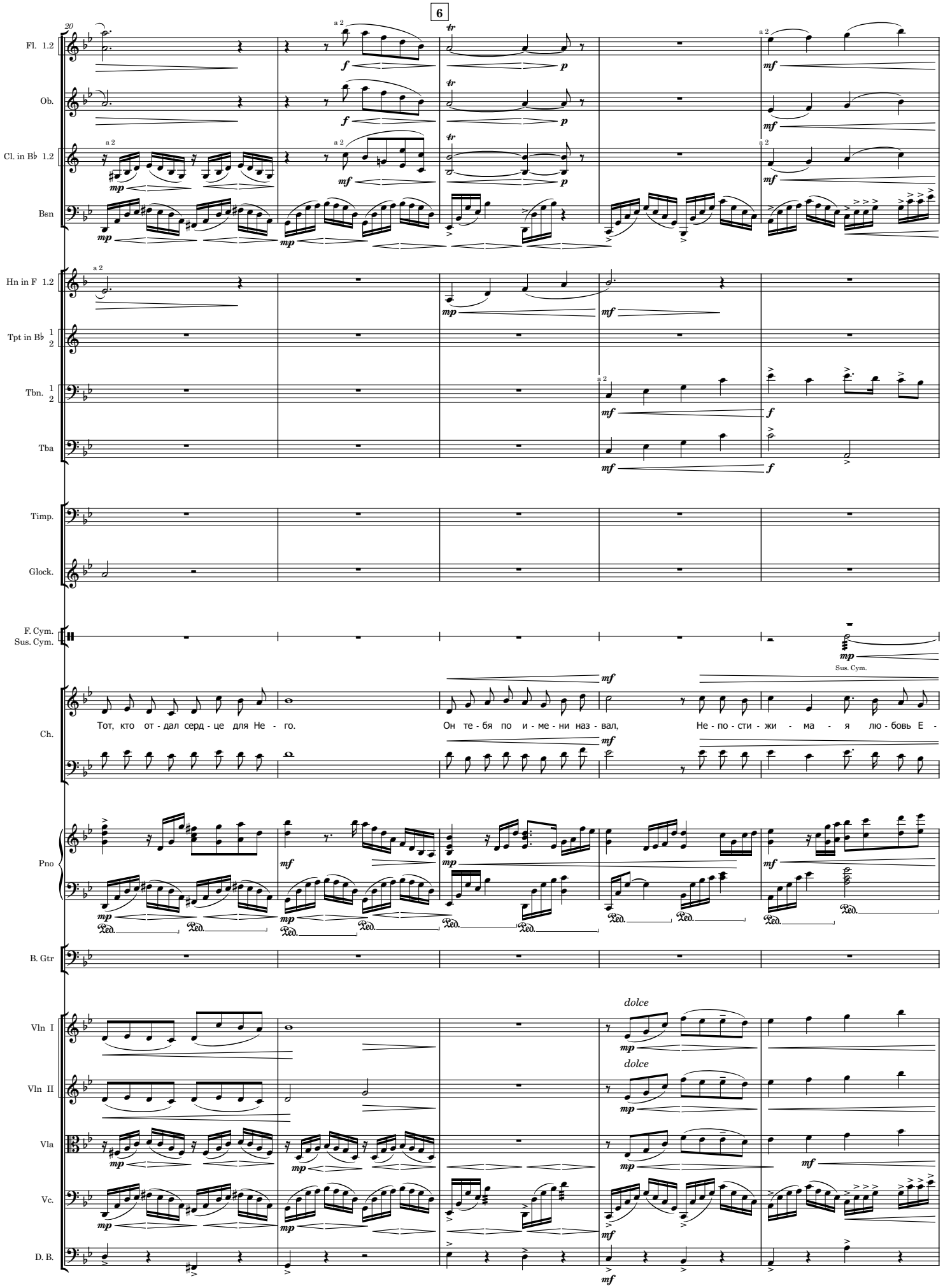
6
20
Fl. 1.2
Ob.
Cl. in B♭ 1.2
Bsn
Hn in F 1.2
Tpt in B♭ 1 2
Tbn. 1 2
Tba
Timp.
Glock.
F. Cym.
Sus. Cym.
Ch.
Pno
B. Gtr
Vln I
Vln II
Vla
Vc.
D. B.
a 2
Sus. Cym.
Тот, кто от - дал серд - це для Не - го.
Он те - бя по и - ме - ни наз - вал,
Не - по - сти - жи - ма - я лю - бовь Е -
dolce

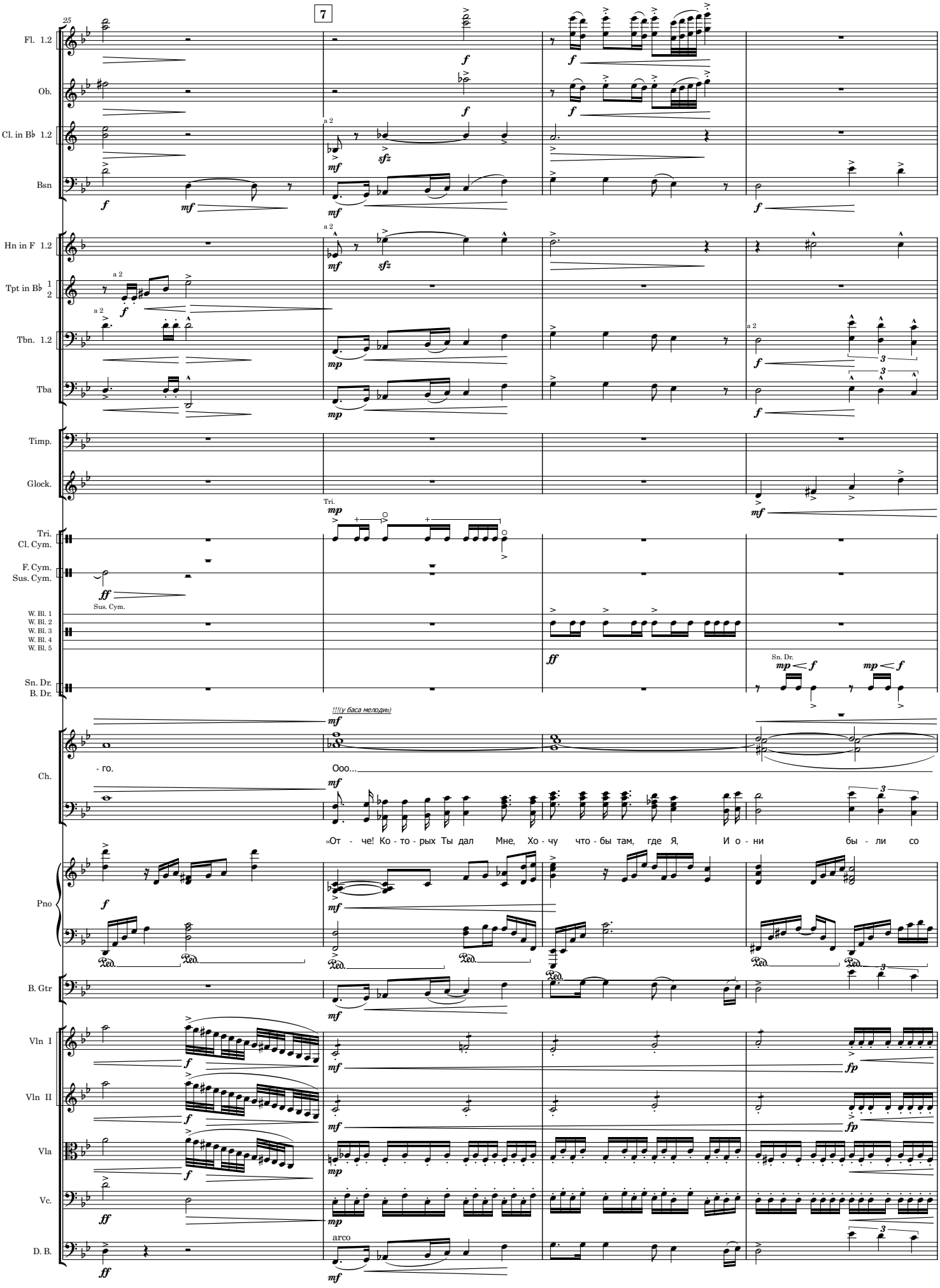
25
7
Fl. 1.2
Ob.
Cl. in B♭ 1.2
Bsn
Hn in F 1.2
Tpt in B♭ 1 2
Tbn. 1.2
Tba
Timp.
Glock.
Tri.
Cl. Cym.
F. Cym.
Sus. Cym.
W. Bl. 1
W. Bl. 2
W. Bl. 3
W. Bl. 4
W. Bl. 5
Sn. Dr.
B. Dr.
Ch.
Pno
B. Gtr
Vln I
Vln II
Vla
Vc.
D. B.
a 2
Sus. Cym.
!!!(у баса мелодия)
- го.
Ооо...
«От - че! Ко - то - рых Ты дал Мне, Хо - чу что - бы там, где Я, И о - ни бы - ли со
arco

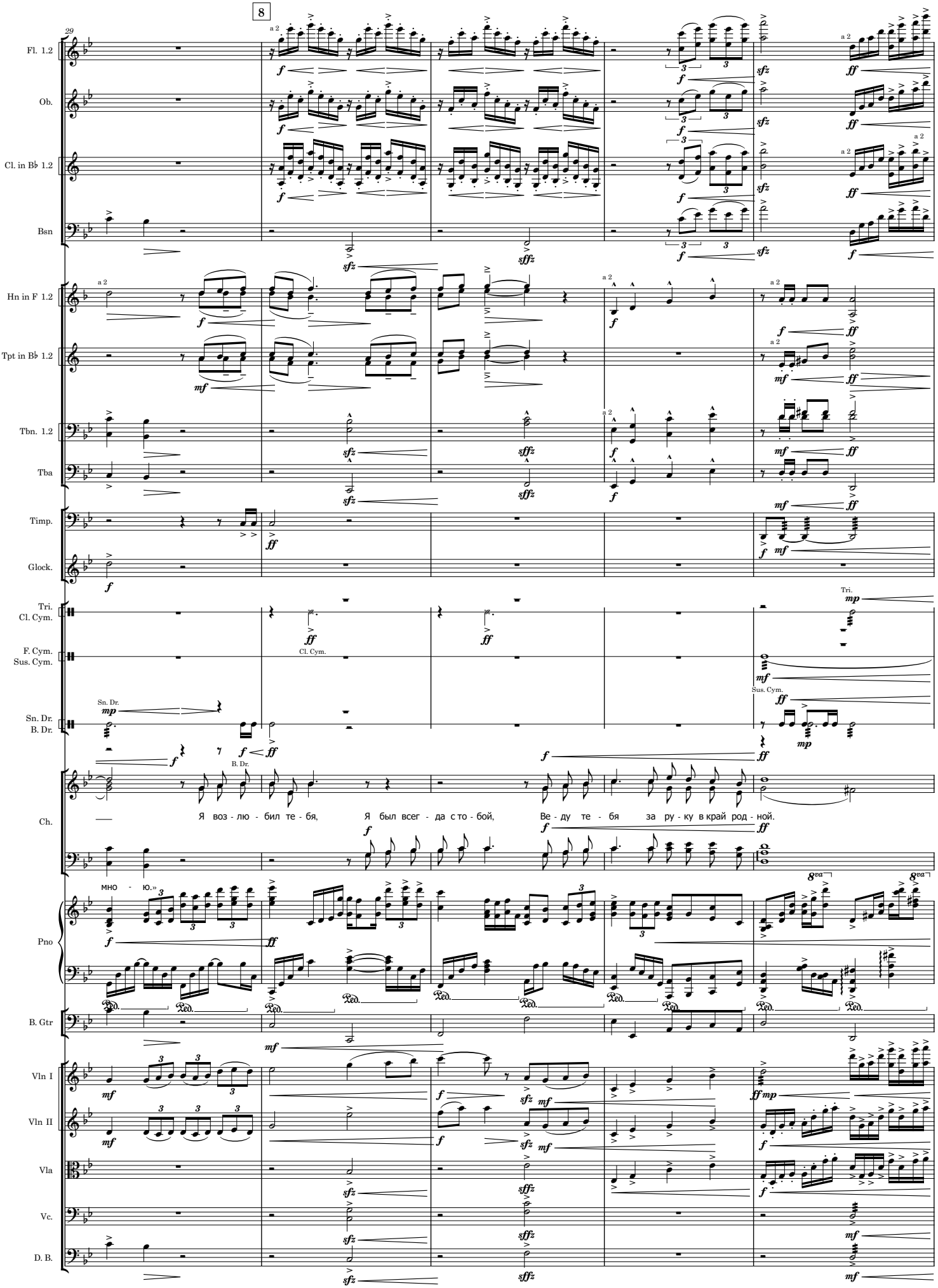
8
Fl. 1.2
Ob.
Cl. in B♭ 1.2
Bsn
Hn in F 1.2
Tpt in B♭ 1.2
Tbn. 1.2
Tba
Timp.
Glock.
Tri.
Cl. Cym.
F. Cym.
Sus. Cym.
Sn. Dr.
B. Dr.
Ch.
Я воз - лю - бил те - бя, Я был всег - да с то - бой, Ве - ду те - бя за ру - ку в край род - ной.
мно - ю.»
Pno
B. Gtr
Vln I
Vln II
Vla
Vc.
D. B.

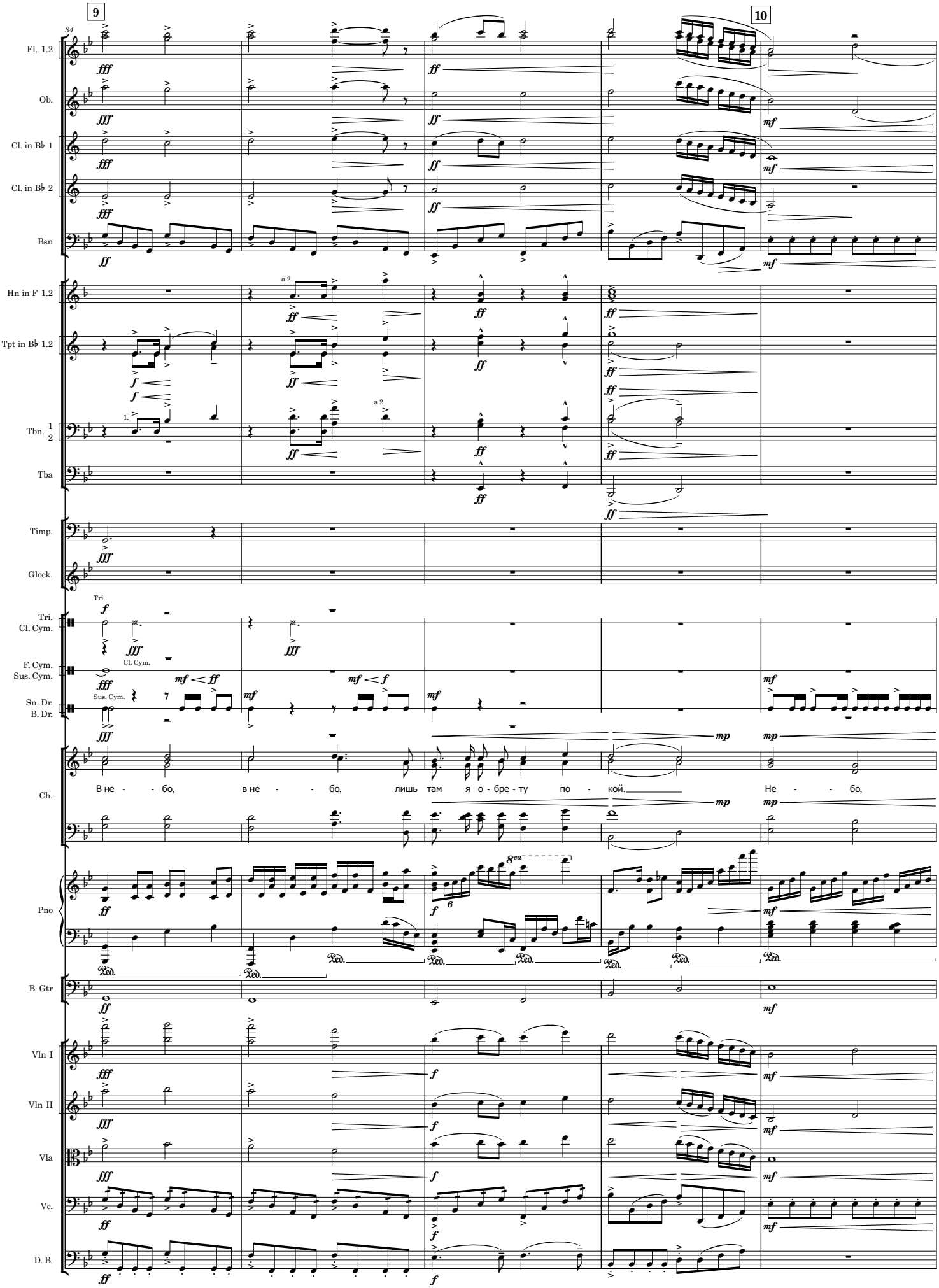
9
10
34
Fl. 1.2
Ob.
Cl. in B♭ 1
Cl. in B♭ 2
Bsn
Hn in F 1.2
Tpt in B♭ 1.2
Tbn. 1 2
Tba
Timp.
Glock.
Tri.
Cl. Cym.
F. Cym.
Sus. Cym.
Sn. Dr.
B. Dr.
Ch.
Pno
B. Gtr
Vln I
Vln II
Vla
Vc.
D. B.
В не - - бо, в не - - бо, лишь там я о - бре - ту по - кой. Не - - бо,

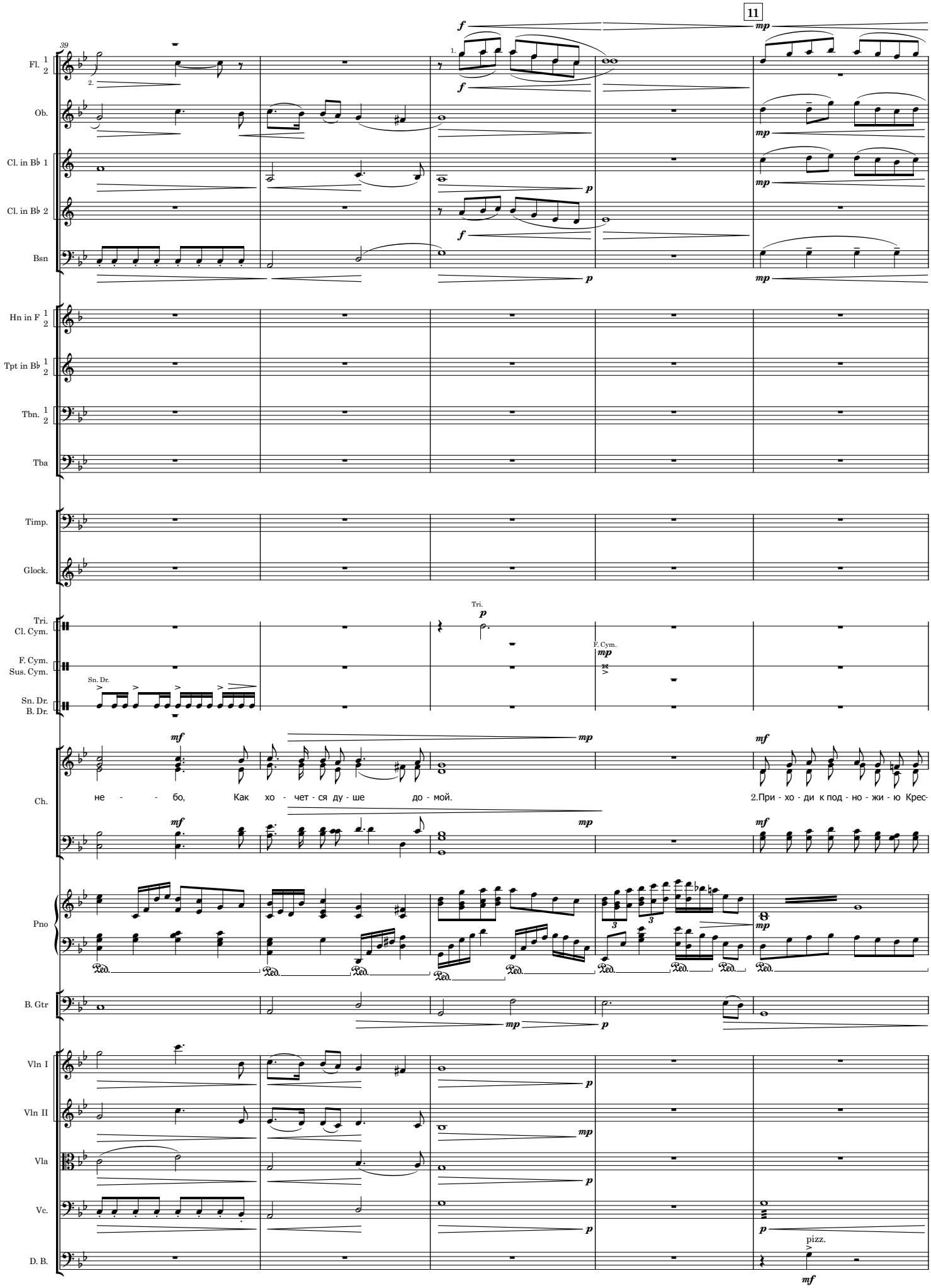
11
39
Fl. 1 2
Ob.
Cl. in B♭ 1
Cl. in B♭ 2
Bsn
Hn in F 1 2
Tpt in B♭ 1 2
Tbn. 1 2
Tba
Timp.
Glock.
Tri.
Cl. Cym.
F. Cym.
Sus. Cym.
Sn. Dr.
B. Dr.
Ch.
Pno
B. Gtr
Vln I
Vln II
Vla
Vc.
D. B.
не - - - бо, Как хо - чет - ся ду - ше до - мой.
2.При - хо - ди к под - но - жи - ю Крес-
pizz.

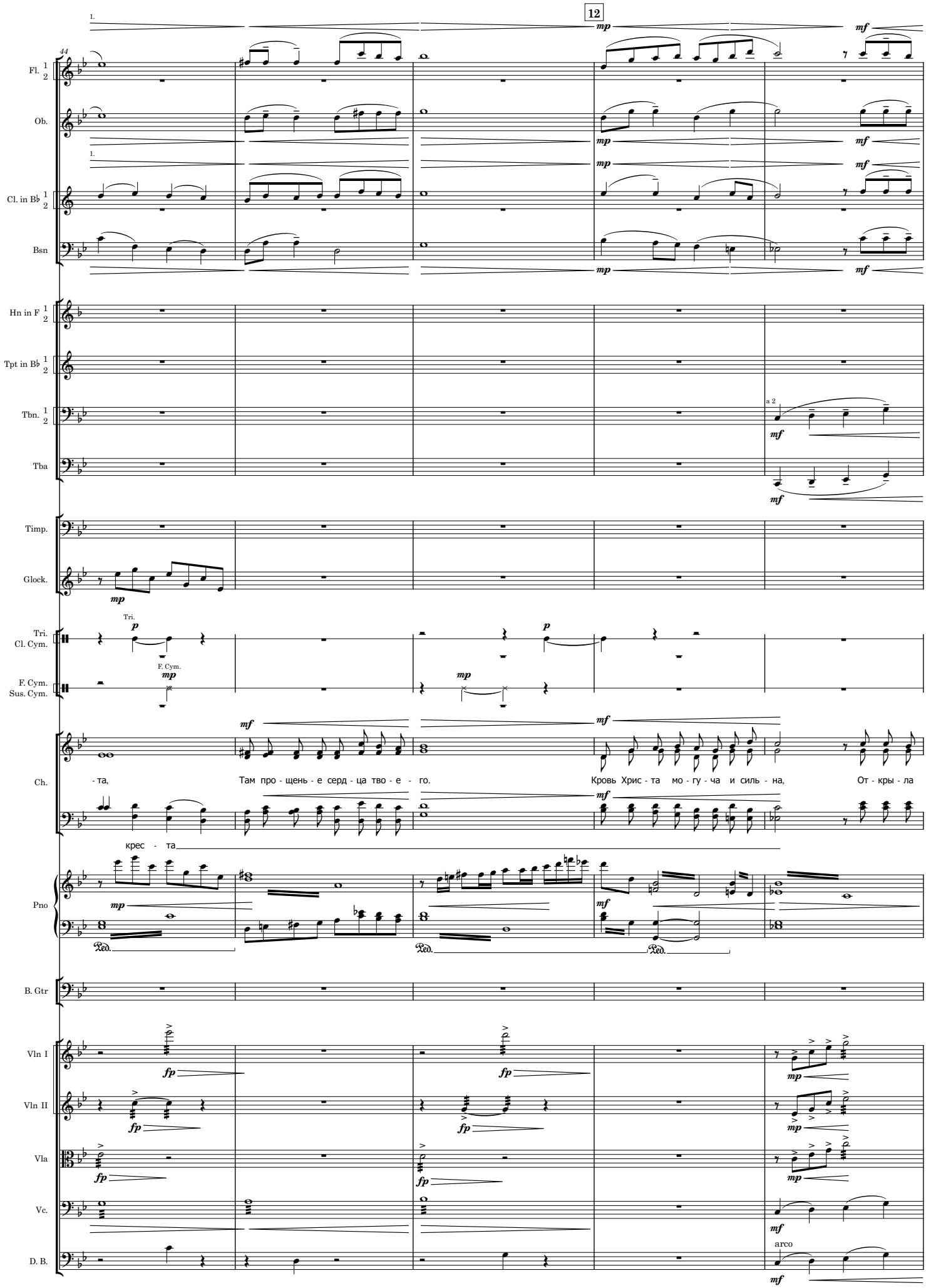
12
Fl.
Ob.
Cl. in B♭
Bsn
Hn in F
Tpt in B♭
Tbn.
Tba
Timp.
Glock.
Tri.
Cl. Cym.
F. Cym.
Sus. Cym.
Ch.
- та, Там про - щень - е серд - ца тво - е - го. Кровь Хрис - та мо - гу - ча и силь - на, От - кры - ла
крес - та
Pno
B. Gtr
Vln I
Vln II
Vla
Vc.
D. B.
arco

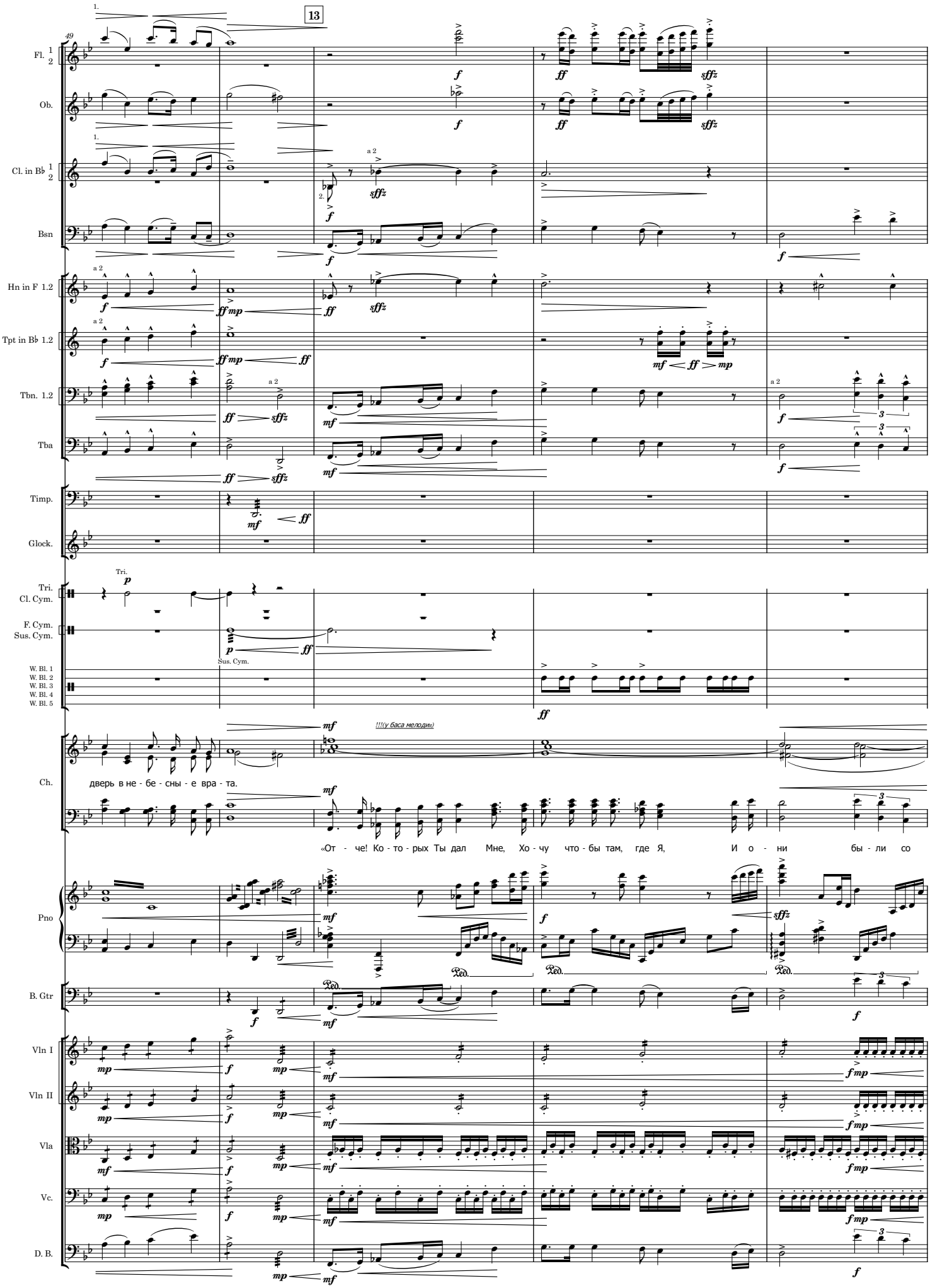
13
49
Fl. 1 2
Ob.
Cl. in B♭ 1 2
Bsn
Hn in F 1.2
Tpt in B♭ 1.2
Tbn. 1.2
Tba
Timp.
Glock.
Tri.
Cl. Cym.
F. Cym.
Sus. Cym.
W. Bl. 1
W. Bl. 2
W. Bl. 3
W. Bl. 4
W. Bl. 5
Ch.
!!!(у баса мелодии)
дверь в не - бе - сны - е вра - та.
«От - че! Ко - то - рых Ты дал Мне, Хо - чу что - бы там, где Я, И о - ни бы - ли со
Pno
B. Gtr
Vln I
Vln II
Vla
Vc.
D. B.

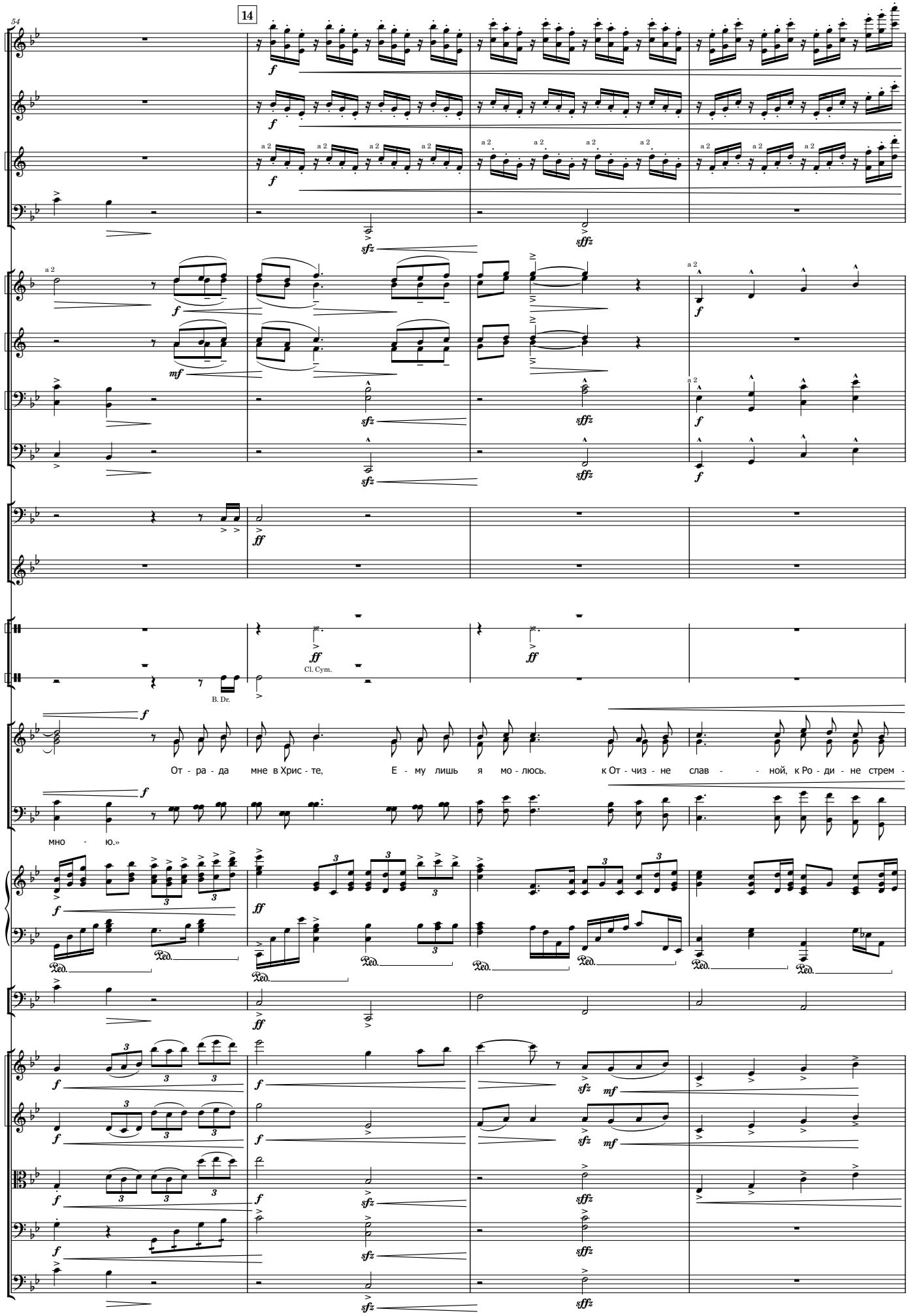
54
14
Fl. 1.2
Ob.
Cl. in B♭ 1.2
Bsn
Hn in F 1.2
Tpt in B♭ 1.2
Tbn. 1.2
Tba
Timp.
Glock.
Tri.
Cl. Cym.
Sn. Dr.
B. Dr.
Ch.
От - ра - да мне в Хрис - те, Е - му лишь я мо - люсь. к От - чиз - не слав - - ной, к Ро - ди - не стрем -
мно - ю.»
Pno
B. Gtr
Vln I
Vln II
Vla
Vc.
D. B.

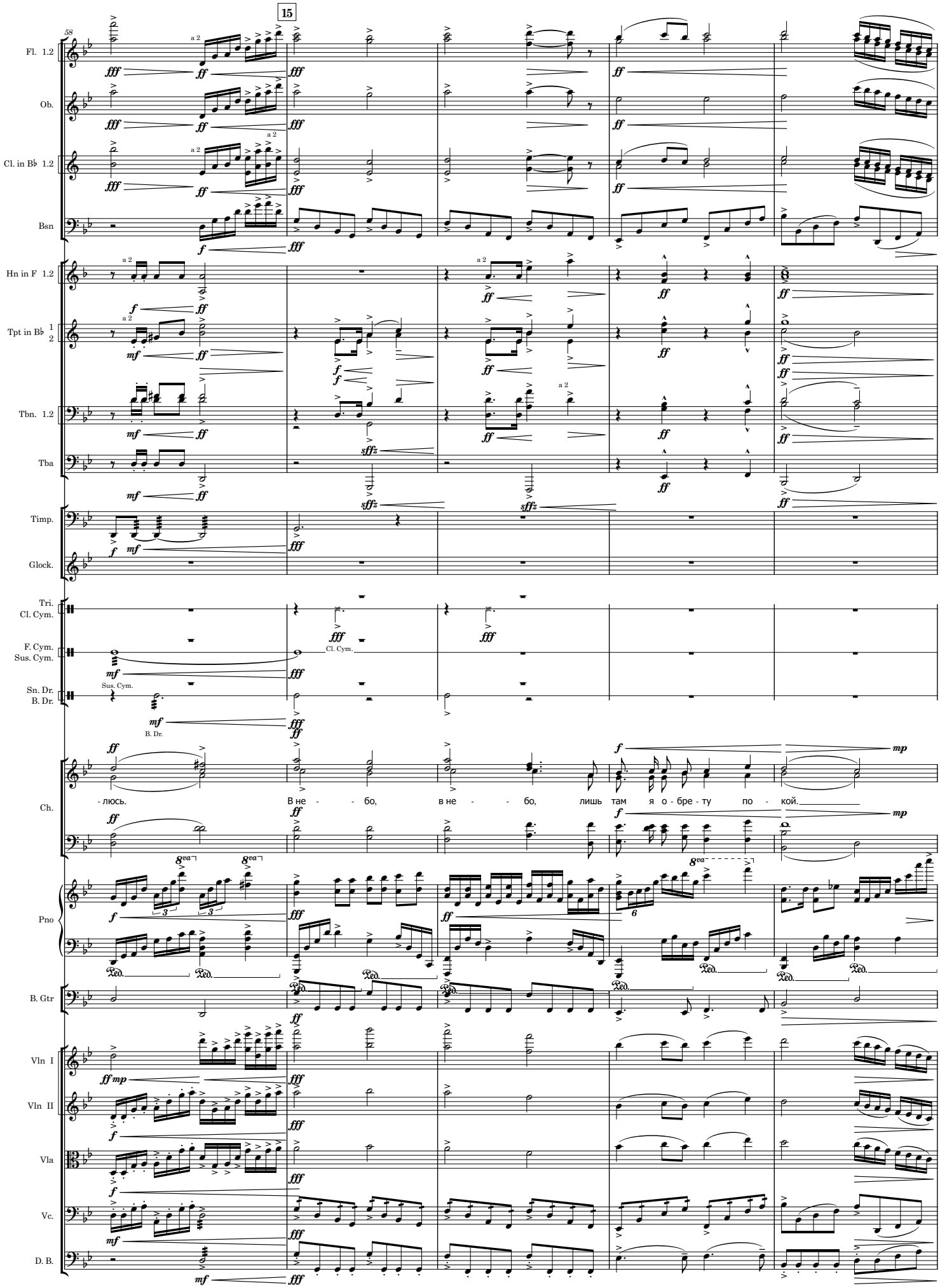
15
58
Fl. 1.2
Ob.
Cl. in B♭ 1.2
Bsn
Hn in F 1.2
Tpt in B♭ 1 2
Tbn. 1.2
Tba
Timp.
Glock.
Tri.
Cl. Cym.
F. Cym.
Sus. Cym.
Sn. Dr.
B. Dr.
Ch.
Pno
B. Gtr
Vln I
Vln II
Vla
Vc.
D. B.
a 2
Cl. Cym.
Sus. Cym.
B. Dr.
- люсь. В не - - бо, в не - - бо, лишь там я о - бре - ту по - кой.

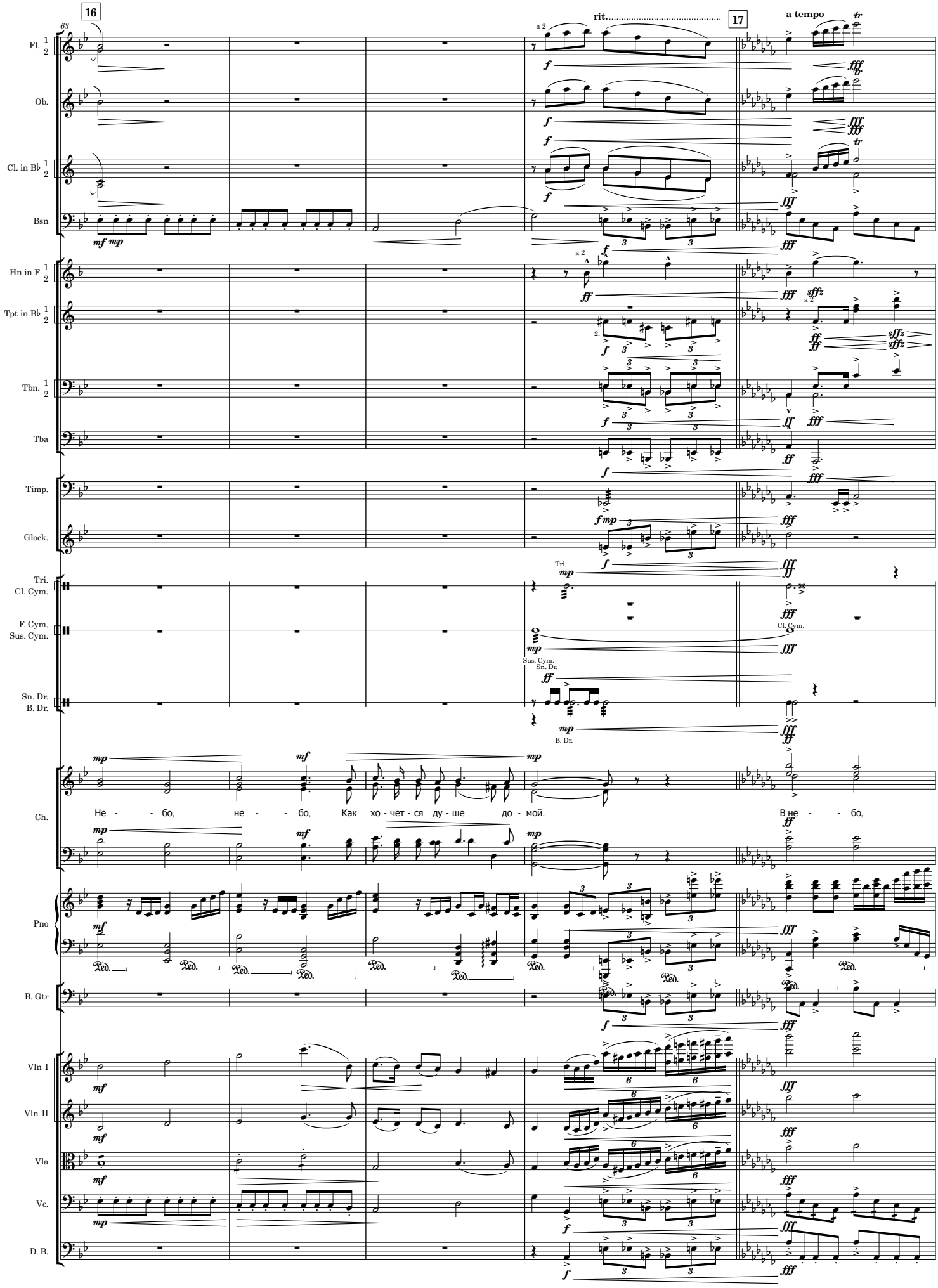
16
17
rit.
a tempo
Fl. 1 2
Ob.
Cl. in B♭ 1 2
Bsn
Hn in F 1 2
Tpt in B♭ 1 2
Tbn. 1 2
Tba
Timp.
Glock.
Tri.
Cl. Cym.
F. Cym.
Sus. Cym.
Sn. Dr.
B. Dr.
Ch.
Не - - бо, не - - бо, Как хо - чет - ся ду - ше до - мой.
В не - - бо,
Pno
B. Gtr
Vln I
Vln II
Vla
Vc.
D. B.

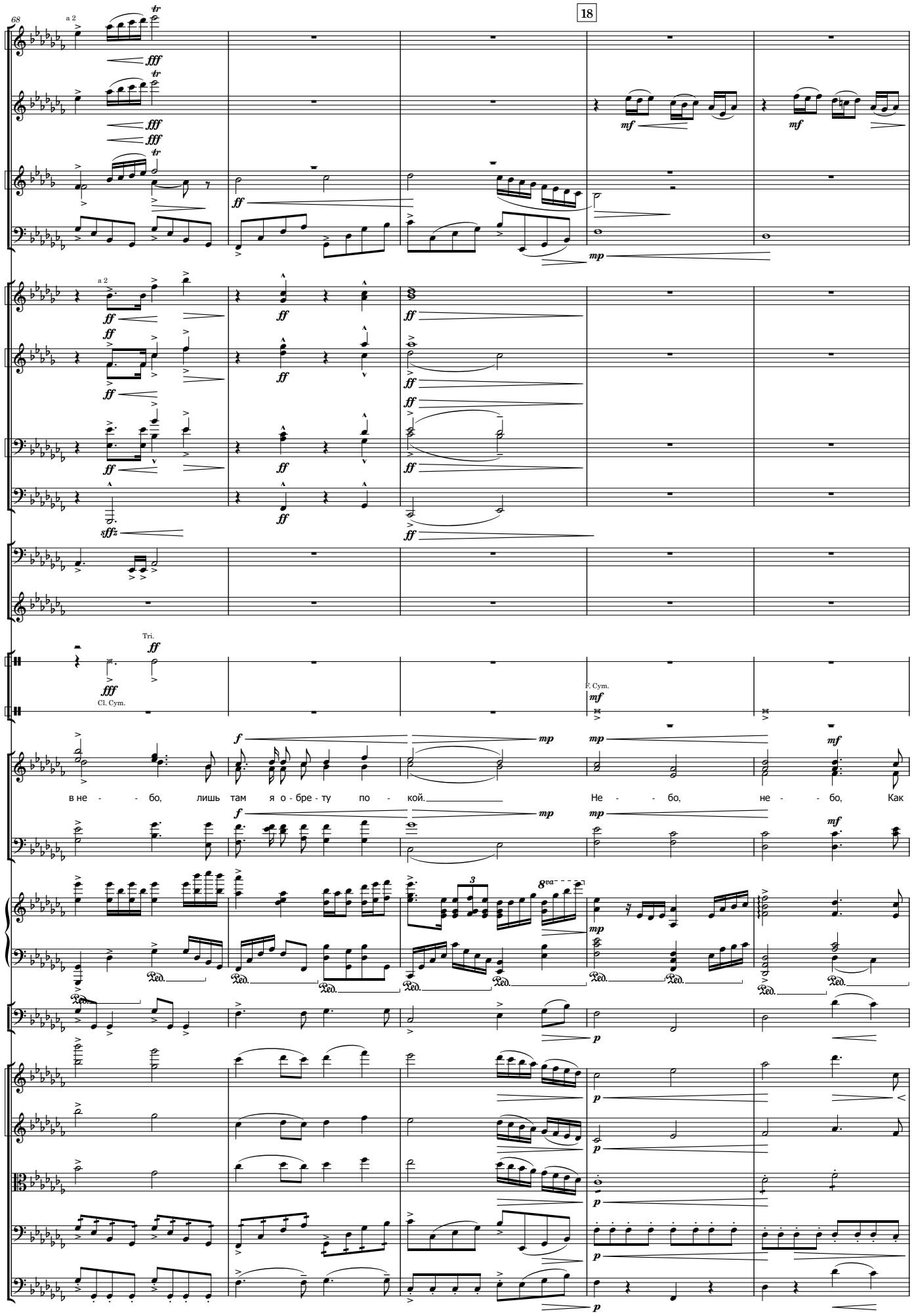
68
18
Fl. 1.2
Ob.
Cl. in B♭ 1 2
Bsn
Hn in F 1.2
Tpt in B♭ 1.2
Tbn. 1 2
Tba
Timp.
Glock.
Tri.
Cl. Cym.
F. Cym.
Sus. Cym.
Ch.
Pno
B. Gtr
Vln I
Vln II
Vla
Vc.
D. B.
a 2
Tri.
Cl. Cym.
F. Cym.
в не - бо, лишь там я о - бре - ту по - кой. Не - бо, не - бо, Как
8va
Ped.

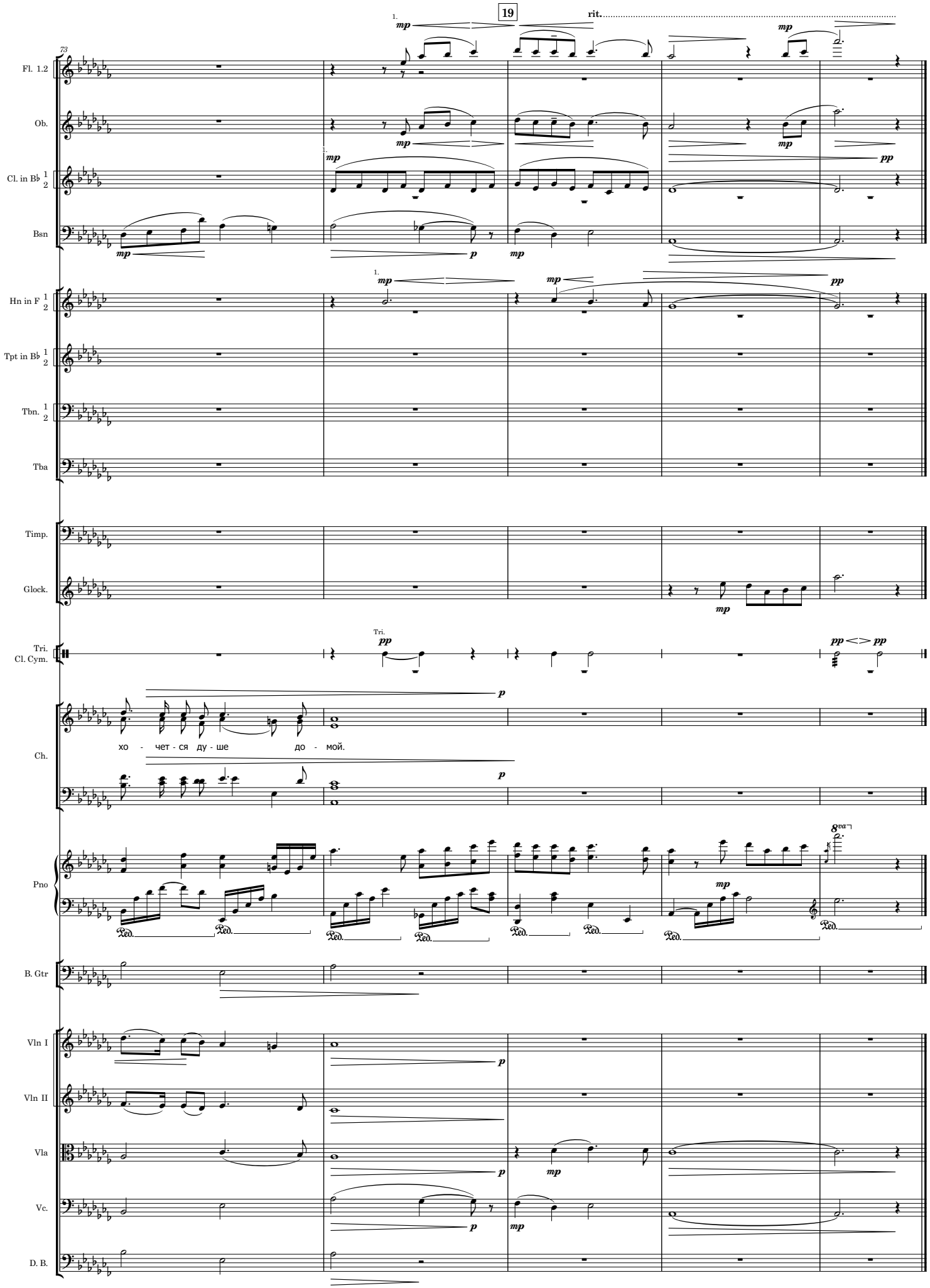
19
rit.
Fl. 1.2
Ob.
Cl. in B♭ 1 2
Bsn
Hn in F 1 2
Tpt in B♭ 1 2
Tbn. 1 2
Tba
Timp.
Glock.
Tri.
Cl. Cym.
Ch.
хо - чет - ся ду - ше до - мой.
Pno
B. Gtr
Vln I
Vln II
Vla
Vc.
D. B.