В день жатвы, в день благодаренья

Л.Жидкова

О.Тимощук

Спокойно

1. В день жат - вы, в день бла - го - да- рень - я Мы все пред - ста - ли пред То-
2. За то, что се - ем мы с То - бо - ю, За - бот - ли - во рас - тим пло-

4

бой. При - ми сер - дец и уст хва - лень - е, Тво-
ды, За хлеб на - сущ - ный, хлеб ду - хов - ный, Гос -

7

рец и наш О - тец бла - гой! За то что нам от - крыл Ты
подь, Те - бя бла - го - да - рим! За весть бла - гу - ю о спа -

10

две - ри В жи - ли - ща свет - лы - е Тво - и За
сень - е, За гим - ны ра - дос - ти, хва - лы, За

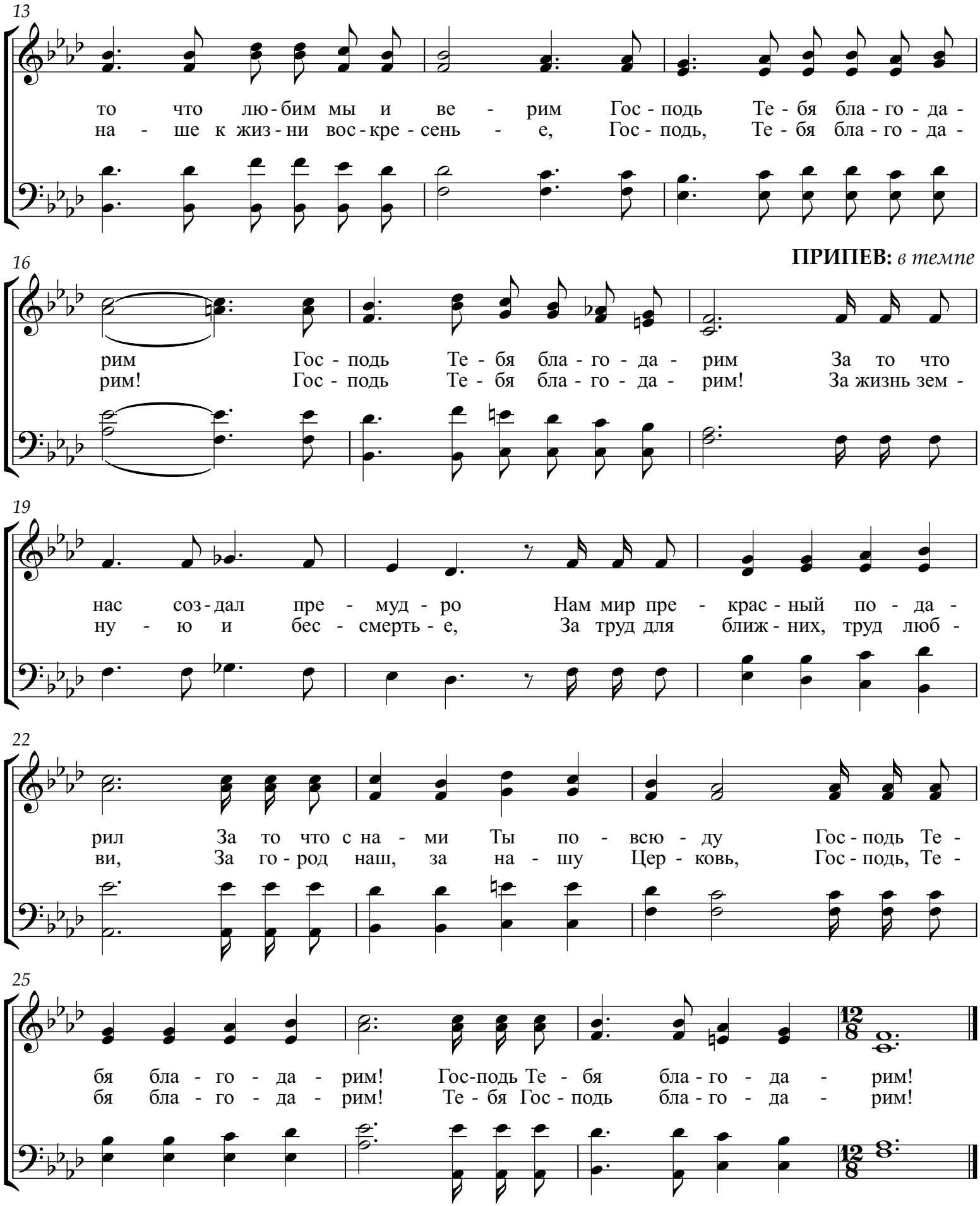
13
то что лю-бим мы и ве - рим Гос-подь Те-бя бла-го-да-
на - ше к жиз-ни вос-кре-сень - е, Гос-подь, Те-бя бла-го-да-
16
ПРИПЕВ: в темпе
рим Гос-подь Те-бя бла-го-да-рим За то что
рим! Гос-подь Те-бя бла-го-да-рим! За жизнь зем-
19
нас соз-дал пре-муд-ро Нам мир пре-крас-ный по-да-
ну-ю и бес-смерть-е, За труд для ближ-них, труд люб-
22
рил За то что с на-ми Ты по-всю-ду Гос-подь Те-
ви, За го-род наш, за на-шу Цер-ковь, Гос-подь, Те-
25
бя бла-го-да-рим! Гос-подь Те-бя бла-го-да-рим!
бя бла-го-да-рим! Те-бя Гос-подь бла-го-да-рим!