Звеличенний, благословенний Ти

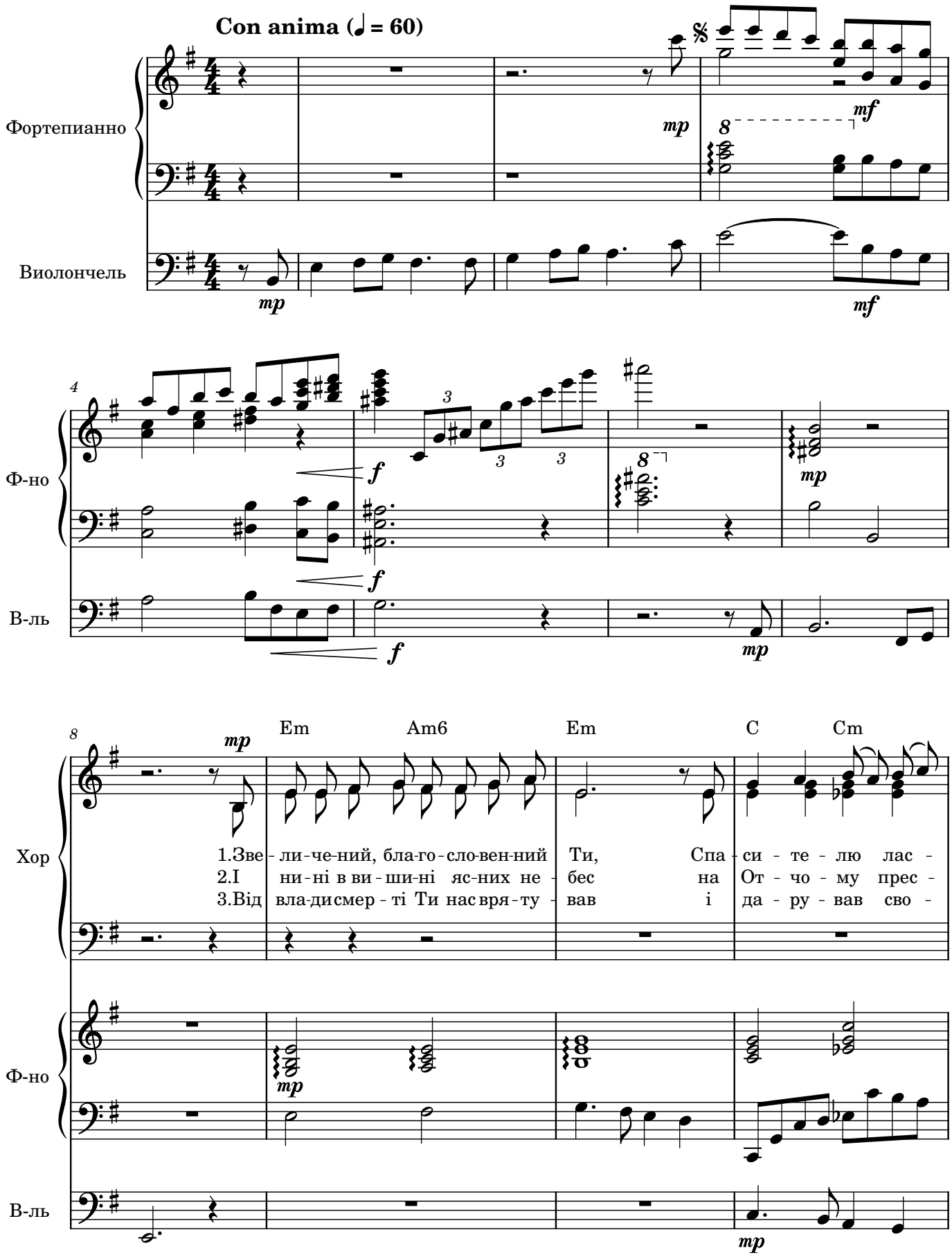

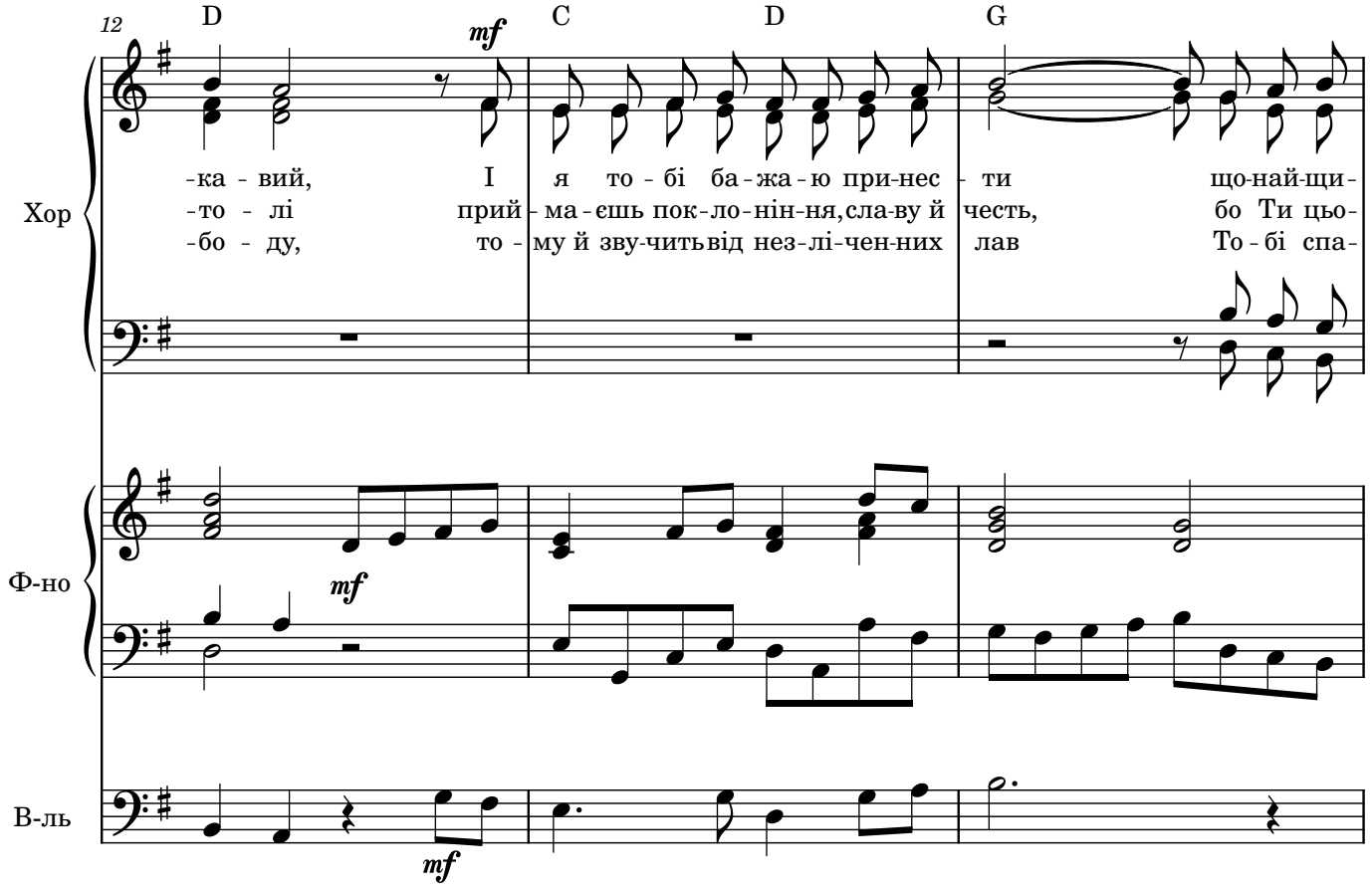
12
D
C
D
G
mf
Хор
-ка - вий, І я то - бі ба - жа - ю при-нес - ти що-най-щи-
-то - лі прий - ма - єшь пок-ло-нін-ня, сла-ву й честь, бо Ти цьо-
-бо - ду, то - му й зву-чить від нез-лі-чен-них лав То - бі спа-
Ф-но
mf
В-ль
mf

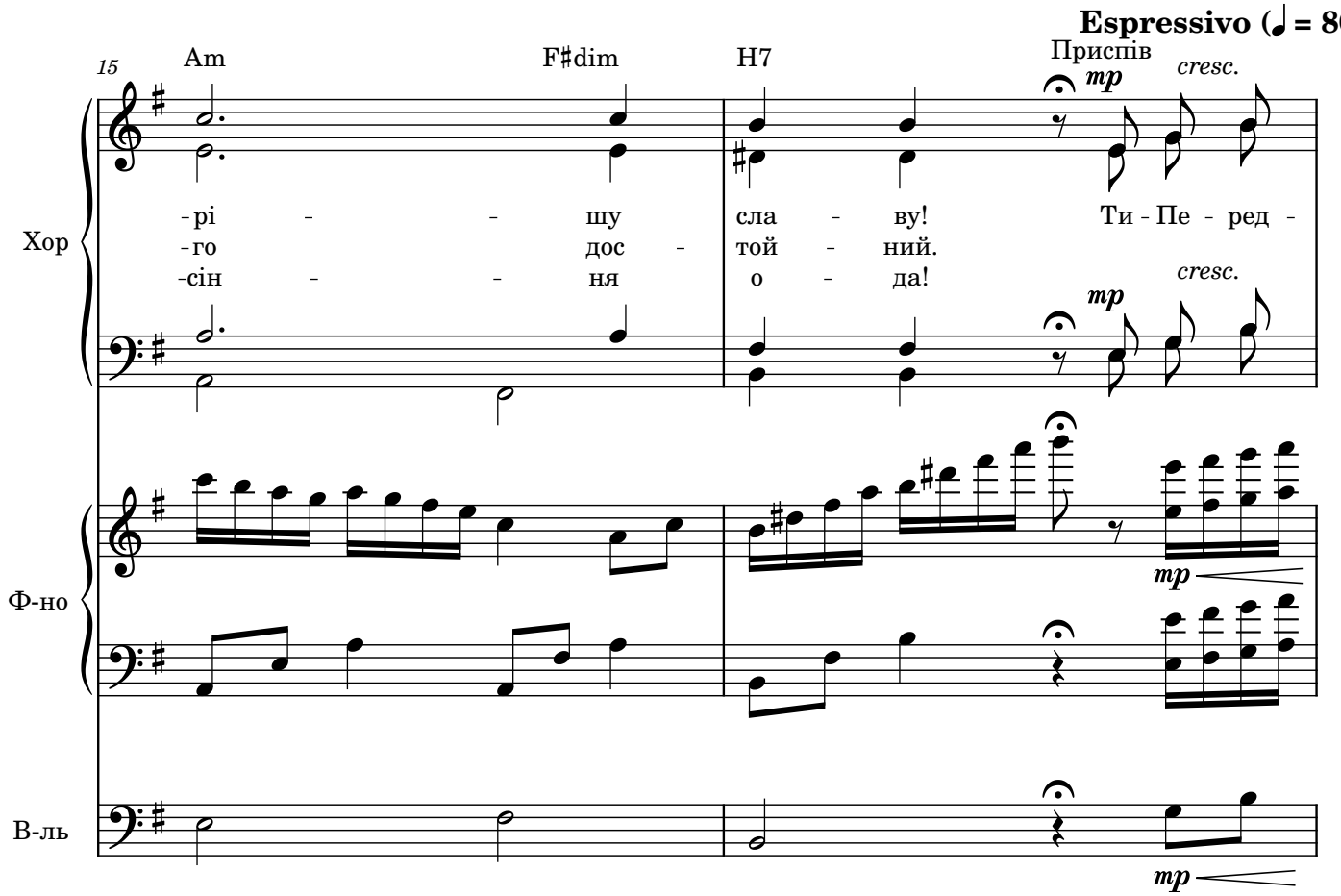
Espressivo (♩ = 80)
15
Am
F♯dim
H7
Приспів
mp
cresc.
Хор
-рі - - шу сла - ву! Ти - Пе - ред -
-го дос - той - ний.
-сін - - ня о - да!
cresc.
mp
Ф-но
mp
В-ль
mp

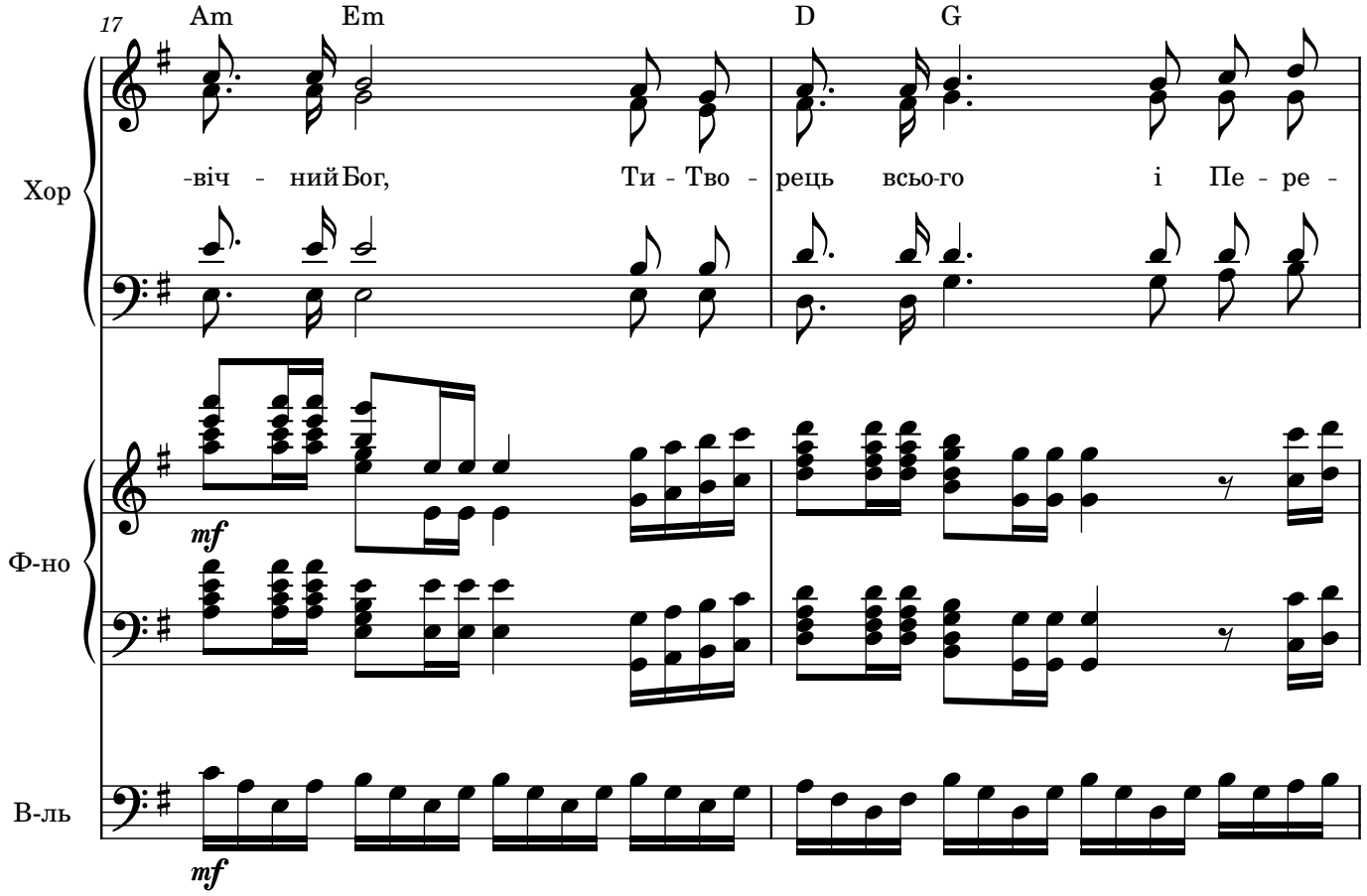
17
Am
Em
D
G
Хор
-віч - ний Бог, Ти - Тво - рець всьо-го і Пе - ре -
Ф-но
mf
В-ль
mf

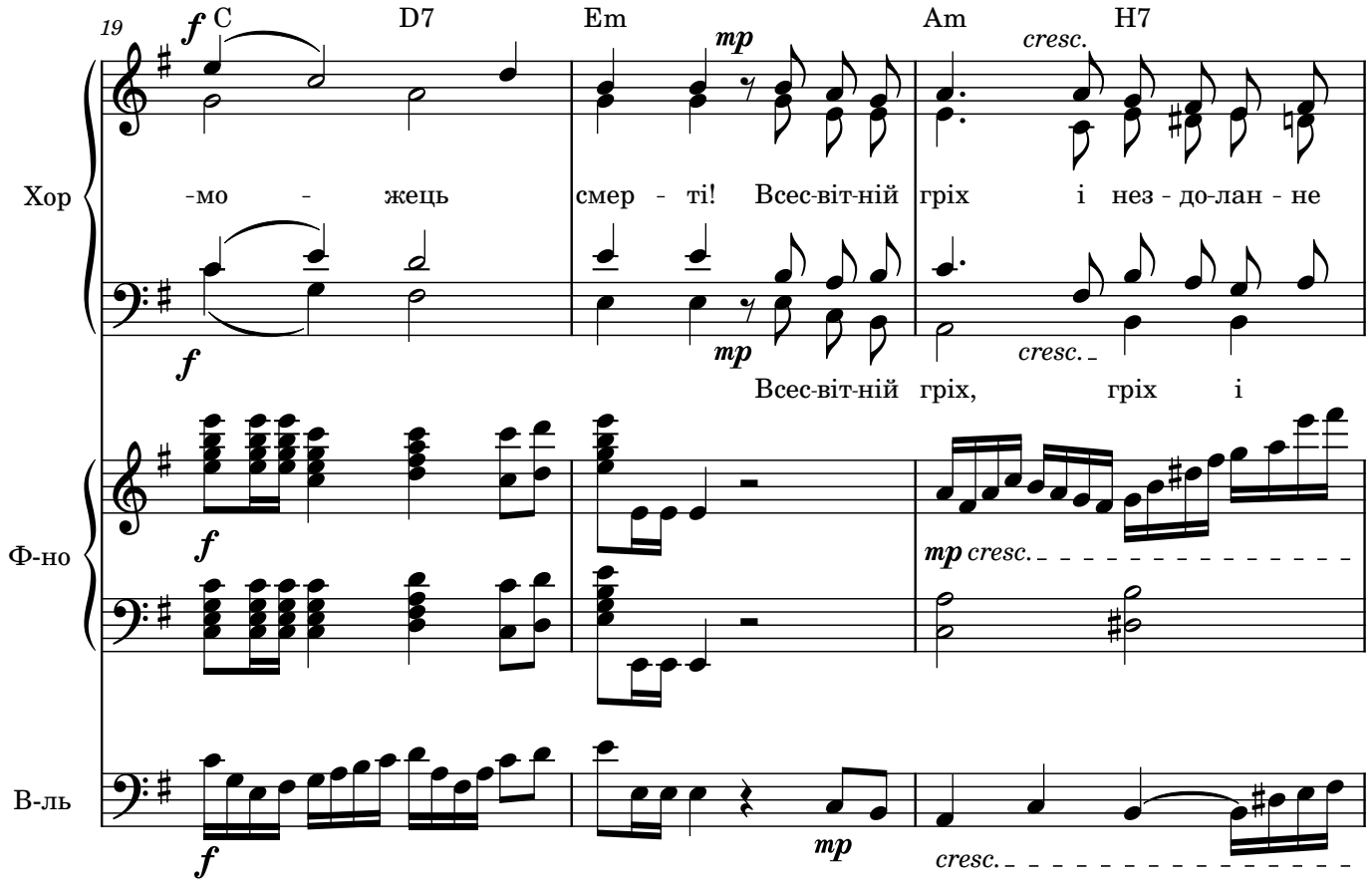
19
f
C
D7
Em
mp
Am
H7
cresc.
Хор
-мо - жець смер - ті! Всес-віт-ній гріх і нез - до-лан - не
f
mp
cresc.
Всес-віт-ній гріх, гріх і
Ф-но
f
mp cresc.
В-ль
f
mp
cresc.

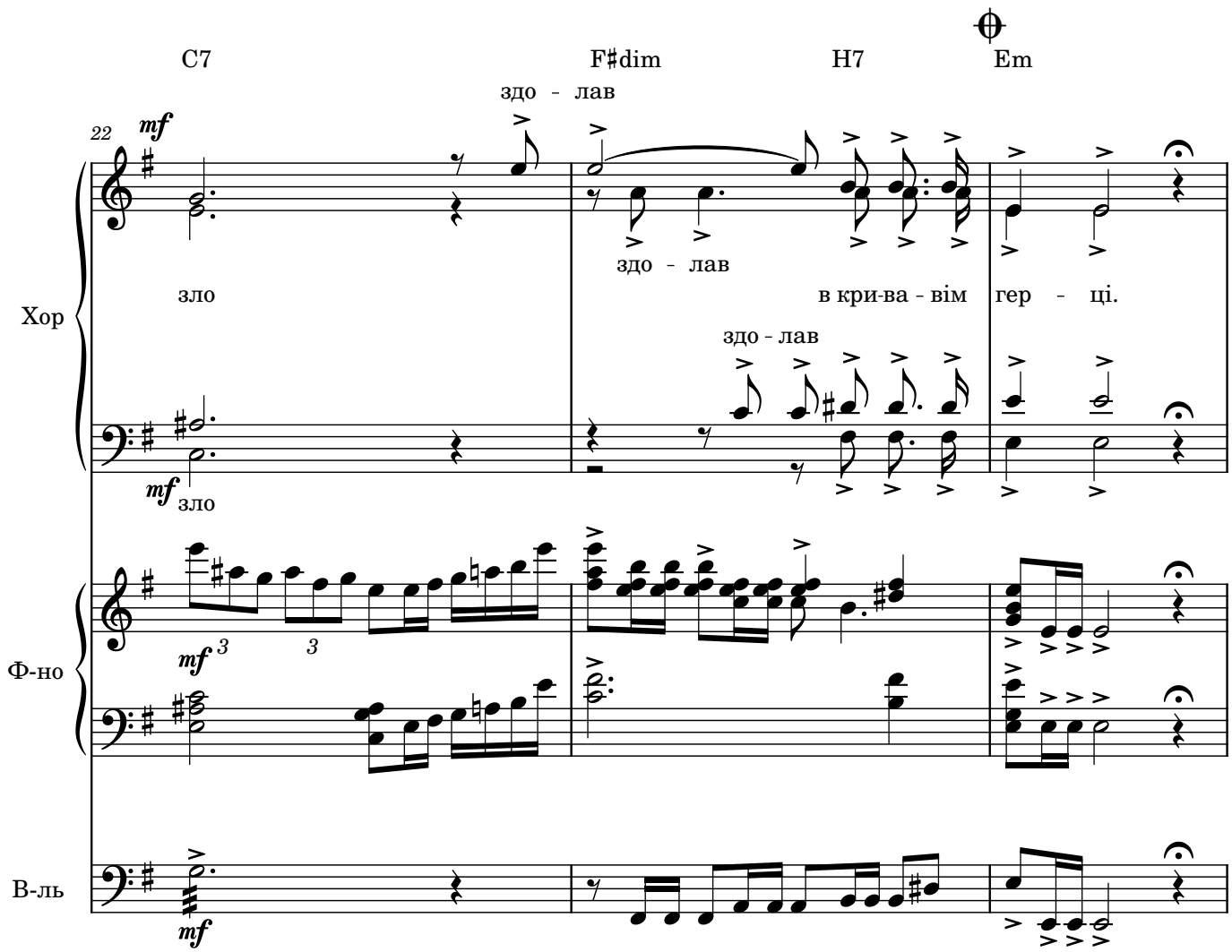
C7
F♯dim
H7
Em
22
mf
здо - лав
зло
здо - лав
в кри-ва - вім гер - ці.
здо - лав
зло
Хор
Ф-но
В-ль

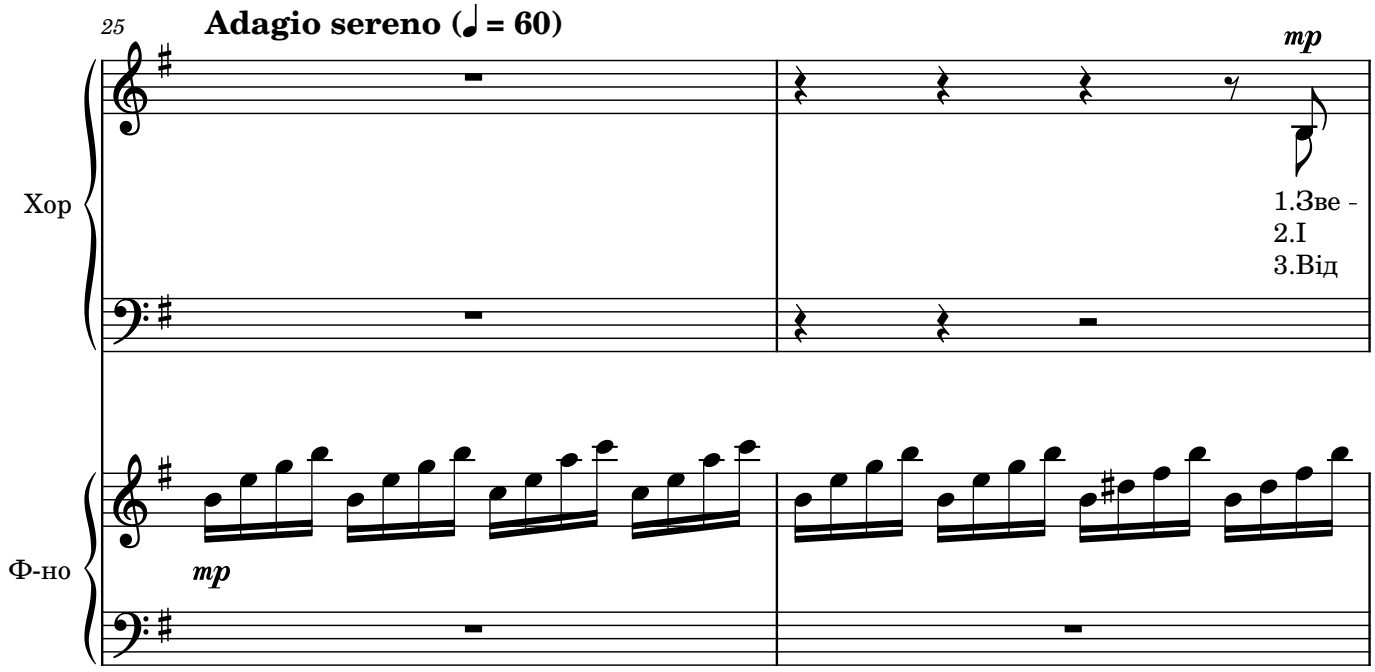
25
Adagio sereno (♩ = 60)
mp
1.Зве -
2.І
3.Від
Хор
Ф-но

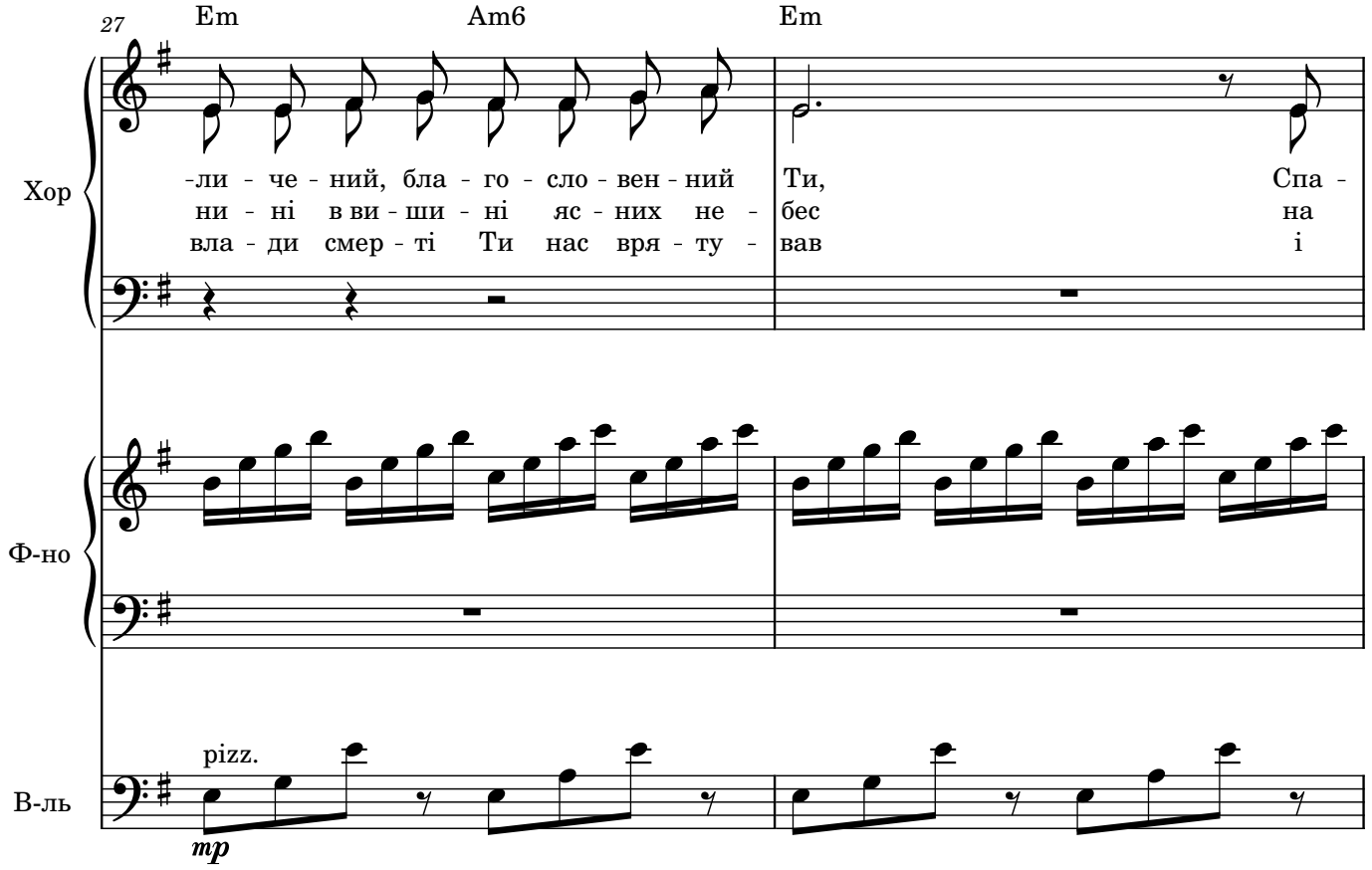
27
Em
Am6
Em
Хор
-ли - че - ний, бла - го - сло - вен - ний
ни - ні в ви - ши - ні яс - них не -
вла - ди смер - ті Ти нас вря - ту -
Ти,
бес
вав
Спа -
на
і
Ф-но
В-ль
pizz.
mp

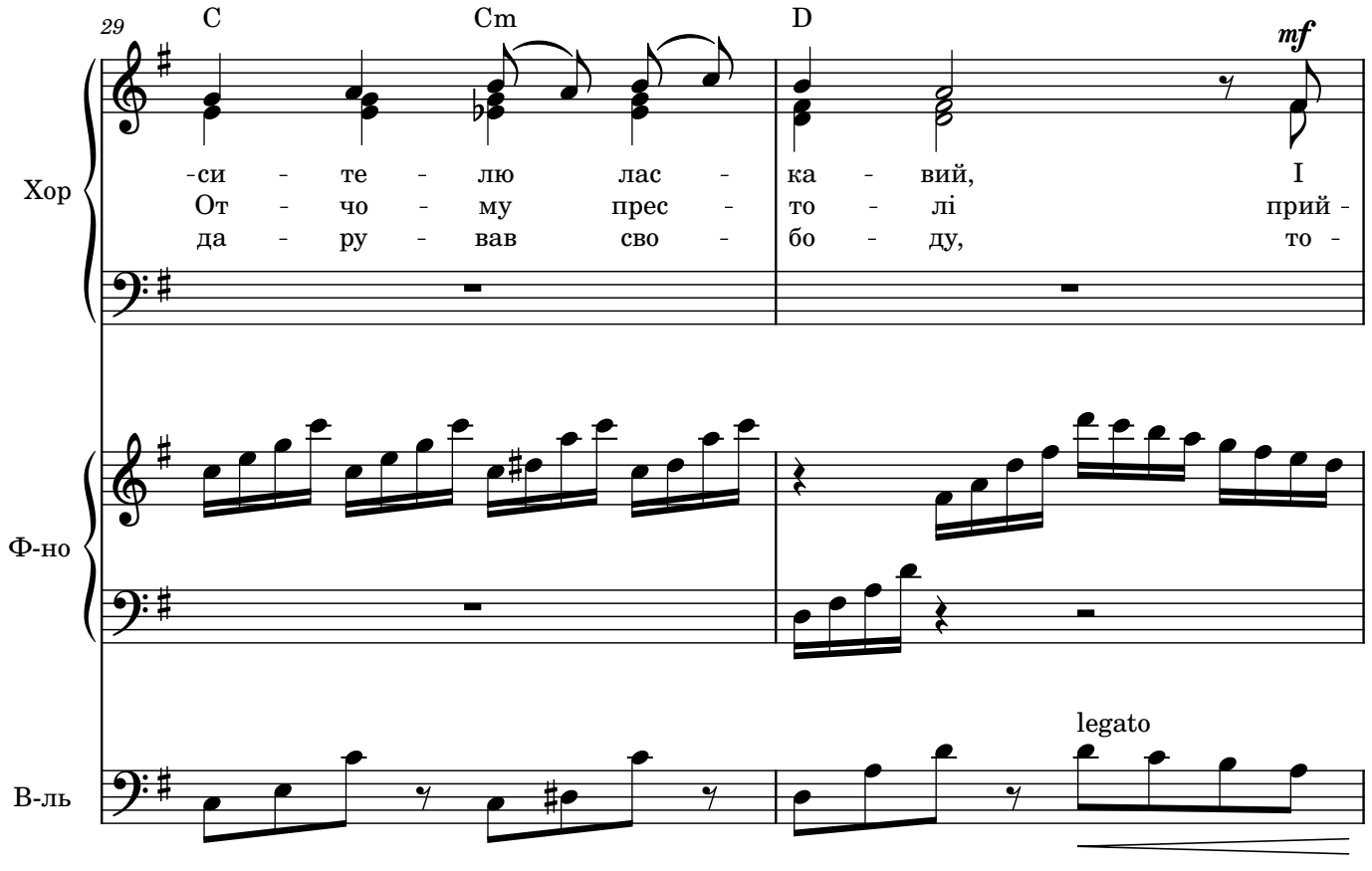
29
C
Cm
D
mf
Хор
-си - те - лю лас - ка - вий,
От - чо - му прес - то - лі
да - ру - вав сво - бо - ду,
І
прий -
то -
Ф-но
В-ль
legato

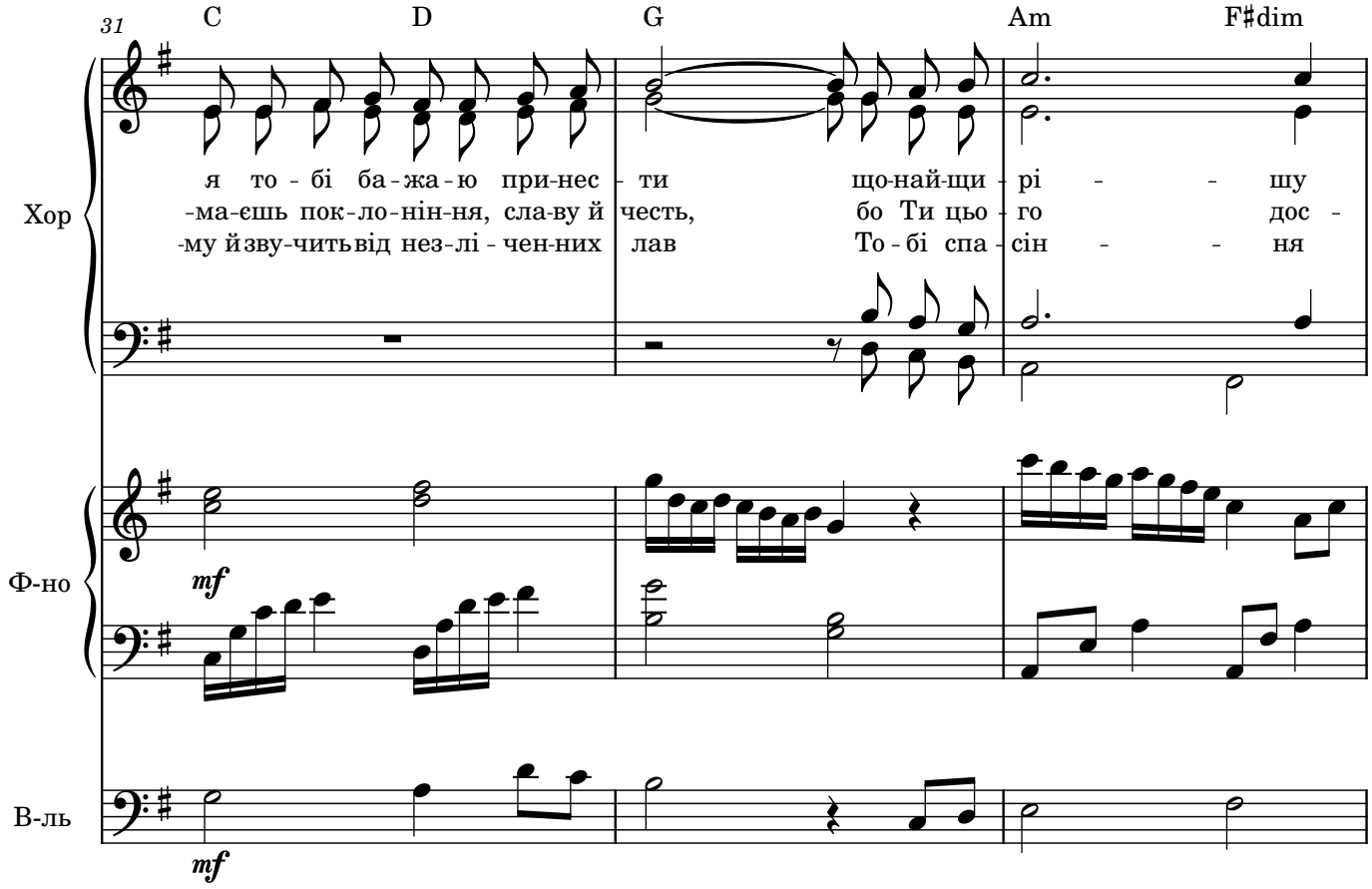
31
C
D
G
Am
F♯dim
я то - бі ба - жа - ю при-нес - ти що-най-щи - рі - - шу
-ма-єшь пок-ло-нін-ня, сла-ву й честь, бо Ти цьо - го дос -
-му йзву-читьвід нез-лі - чен-них лав То - бі спа - сін - - ня
Хор
Ф-но
В-ль
mf
mf

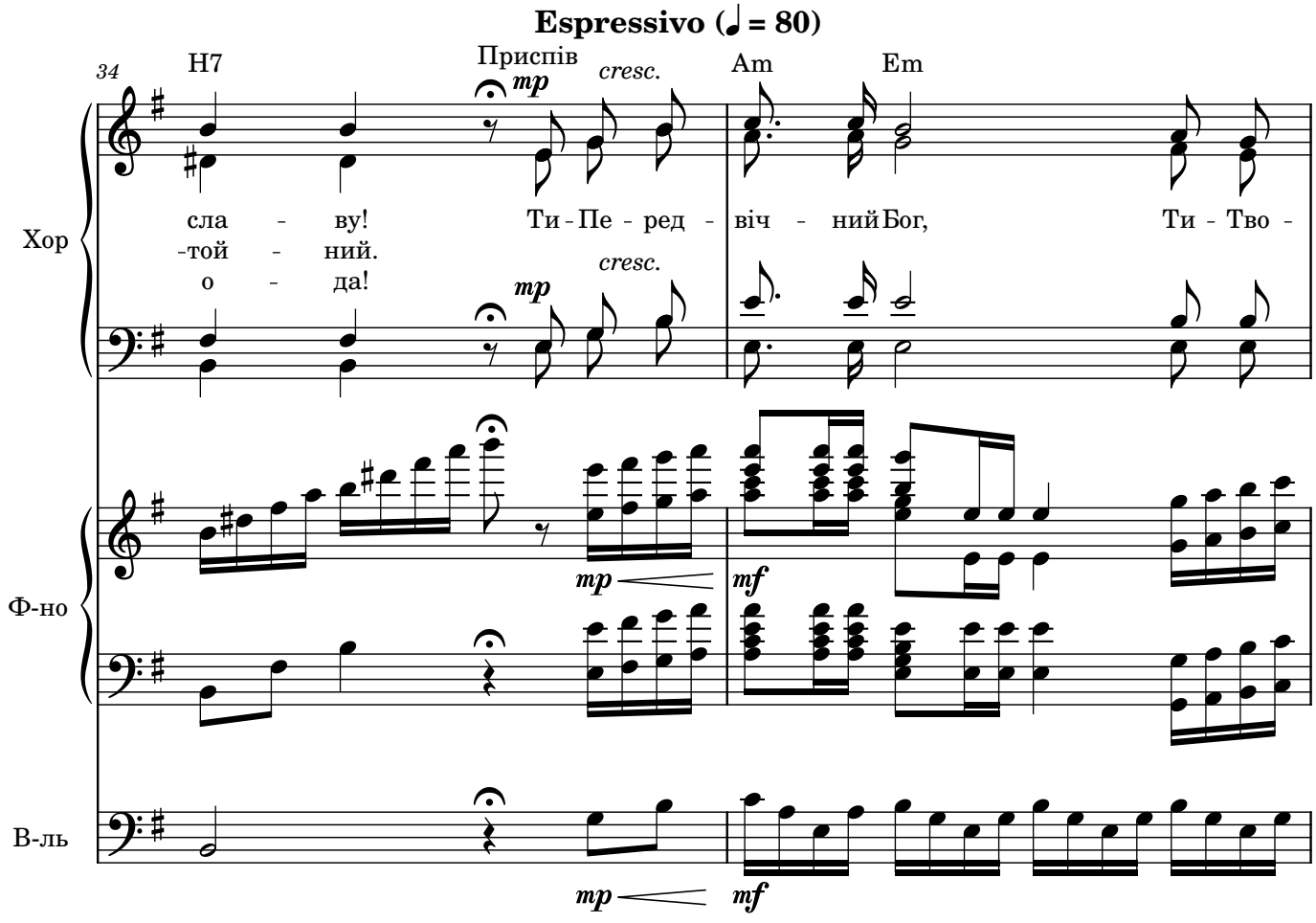
Espressivo (♩ = 80)
34
H7
Приспів
mp
cresc.
Am
Em
сла - ву! Ти - Пе - ред - віч - ний Бог, Ти - Тво -
-той - ний.
о - да!
Хор
Ф-но
В-ль
mp
mf

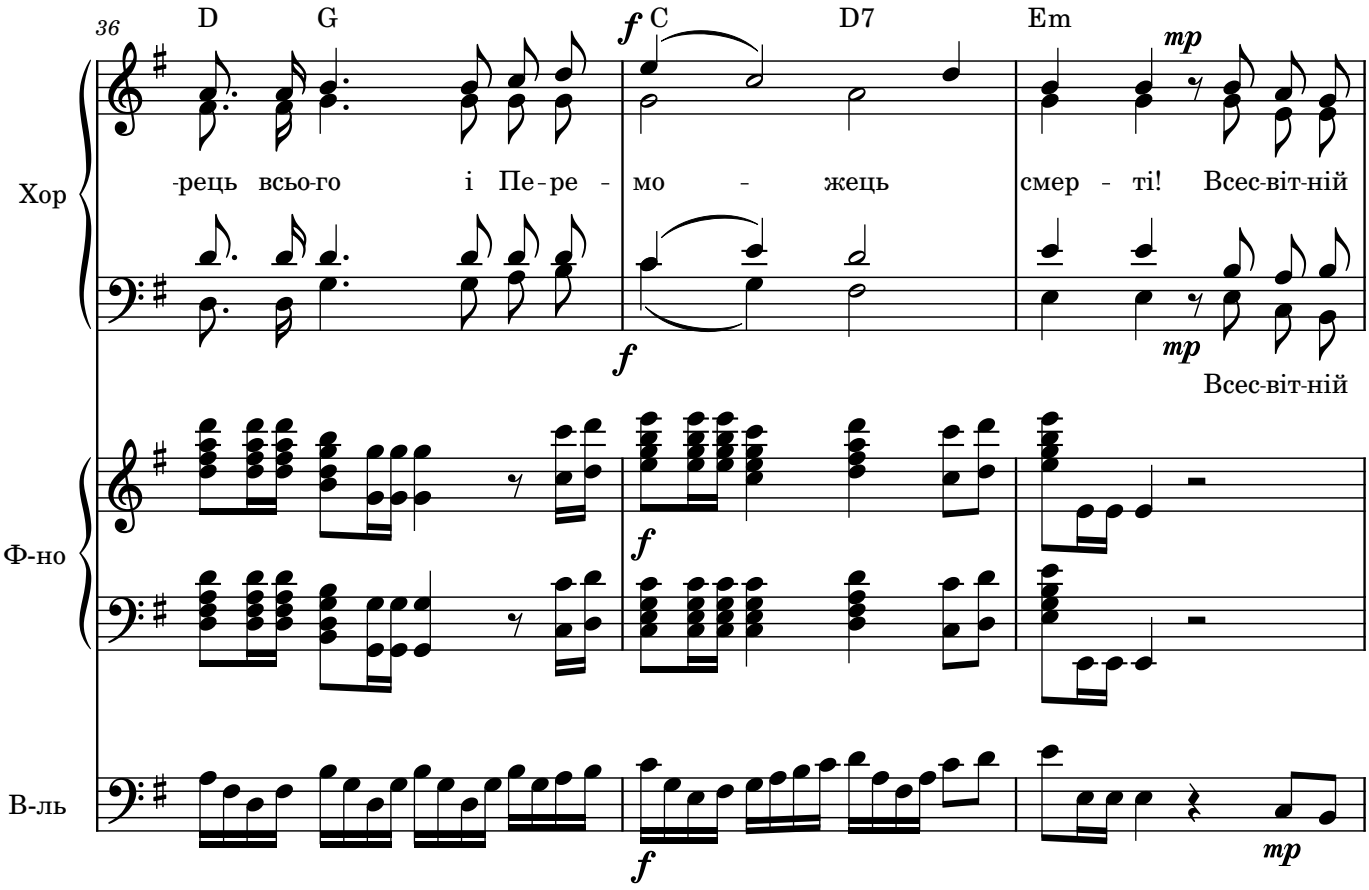
36
D
G
C
D7
Em
-рець всьо-го і Пе-ре - мо - жець смер - ті! Всес-віт-ній
Всес-віт-ній
Хор
Ф-но
В-ль

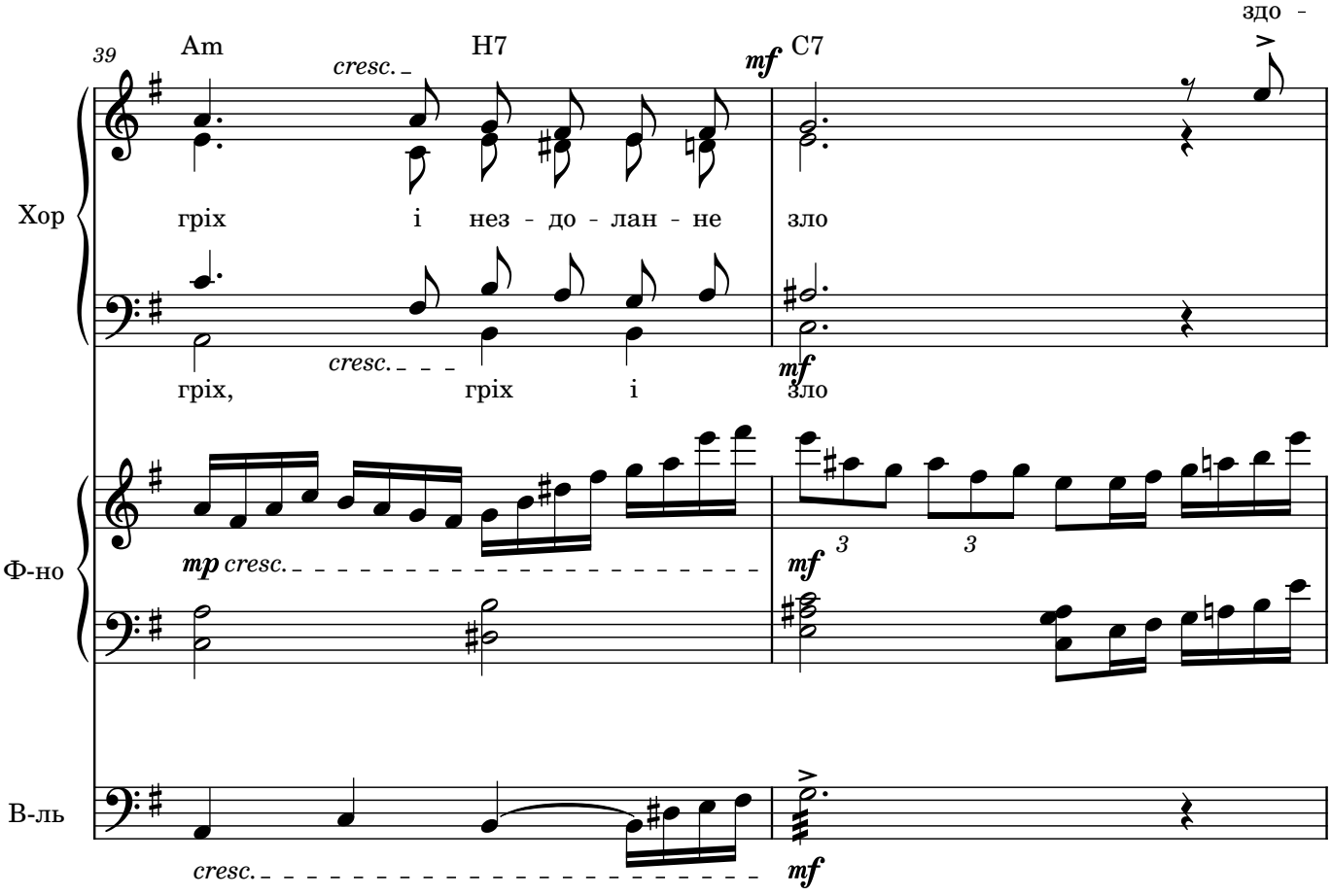
39
Am
H7
C7
cresc.
здо -
гріх і нез - до - лан - не зло
гріх, гріх і зло
Хор
Ф-но
В-ль

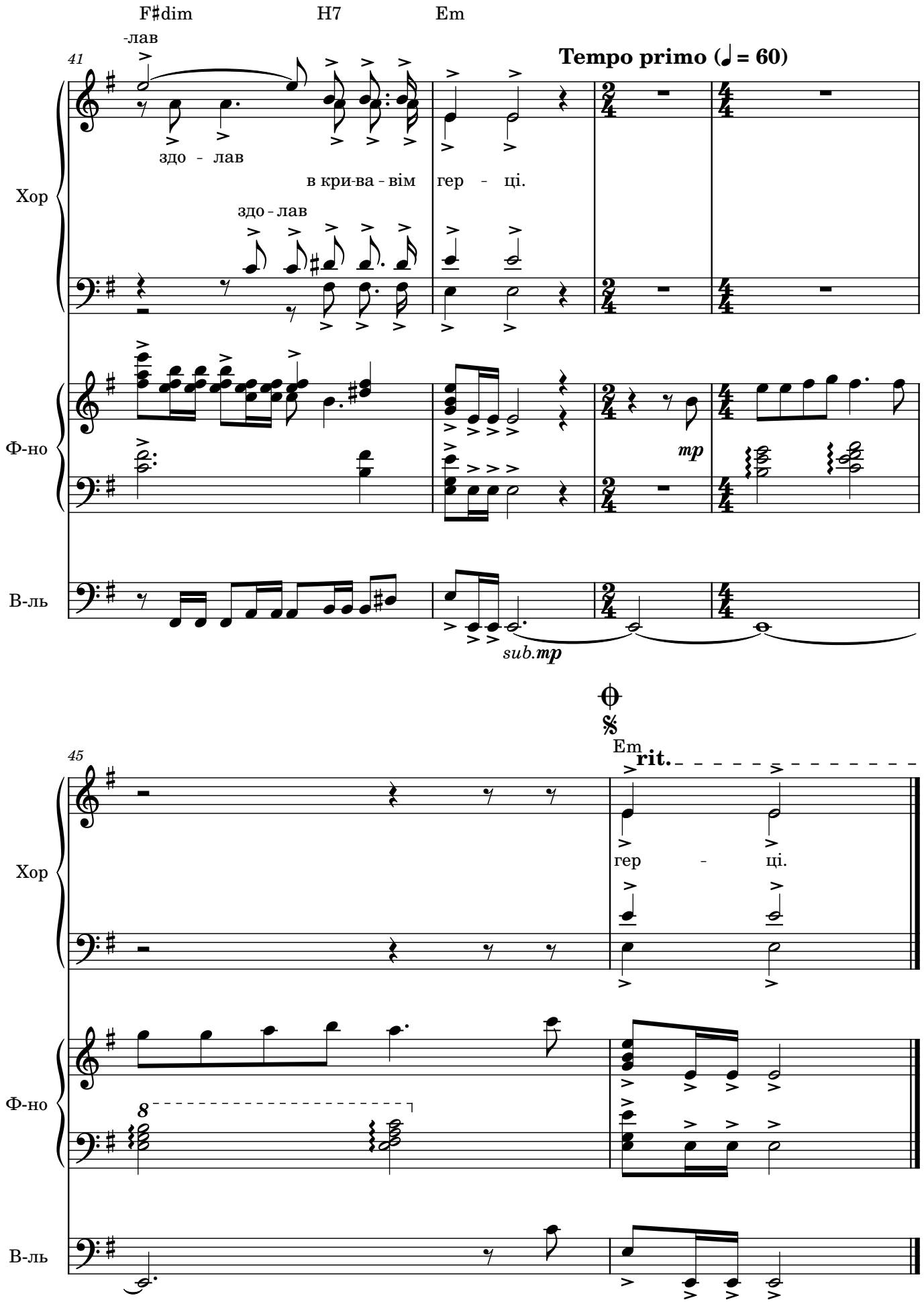
F♯dim
H7
Em
-лав
41
Tempo primo (♩ = 60)
Хор
здо - лав
в кри-ва - вім гер - ці.
здо - лав
Ф-но
mp
В-ль
sub.mp
45
Em
rit.
гер - ці.
8