МИ ВАС ВІТАЄМО

Слова та музика
Алли Чепикової

Хорова обробка
Маргарити Мельник



(H) Em H Em D G D G

1.Зір - ка ся - є з не - бес для нас у різ - двя - ний, свя - тко - вий час. До І -
2.Кли - че до Ви - фли - є - му всіх, щоб за - ли - ши - ти вся - кий гріх та пос - пі -
3.У ве - лич - ний цей день Різ - два ли - нуть в не - бо не - хай сло - ва: "То - бі

5 Am Em Am H Em

су - са нас кли - че, пі - де - мо ту - ди, при - ві - та - єм Ца - ря зем - лі! До І -
ша - ти ту - ди, де че - ка - є нас Бо - жий Син ко - жен день, ко - жен час. Та пос - пі -
дя - ку - ю, І - сус, що в цей світ Ти прий - шов та для не - ба ме - не знай - шов! То - бі

9 Am Em Am H Em H

Приспів:

су - са нас кли - че, пі - де - мо ту - ди, при - ві - та - єм Ца - ря зем - лі!
ша - ти ту - ди, де че - ка - є нас Бо - жий Син ко - жен день, ко - жен час. Ми вас ві -
дя - ку - ю, І - сус, що в цей світ Ти прий - шов та для не - ба ме - не знай - шов."

13 E E/D♯ C♯m7 A F♯m7 H

та - є - мо, і вам ба - жа - є - мо, ми - ру та лю - бо - ві в сер - цях. Ми ба -

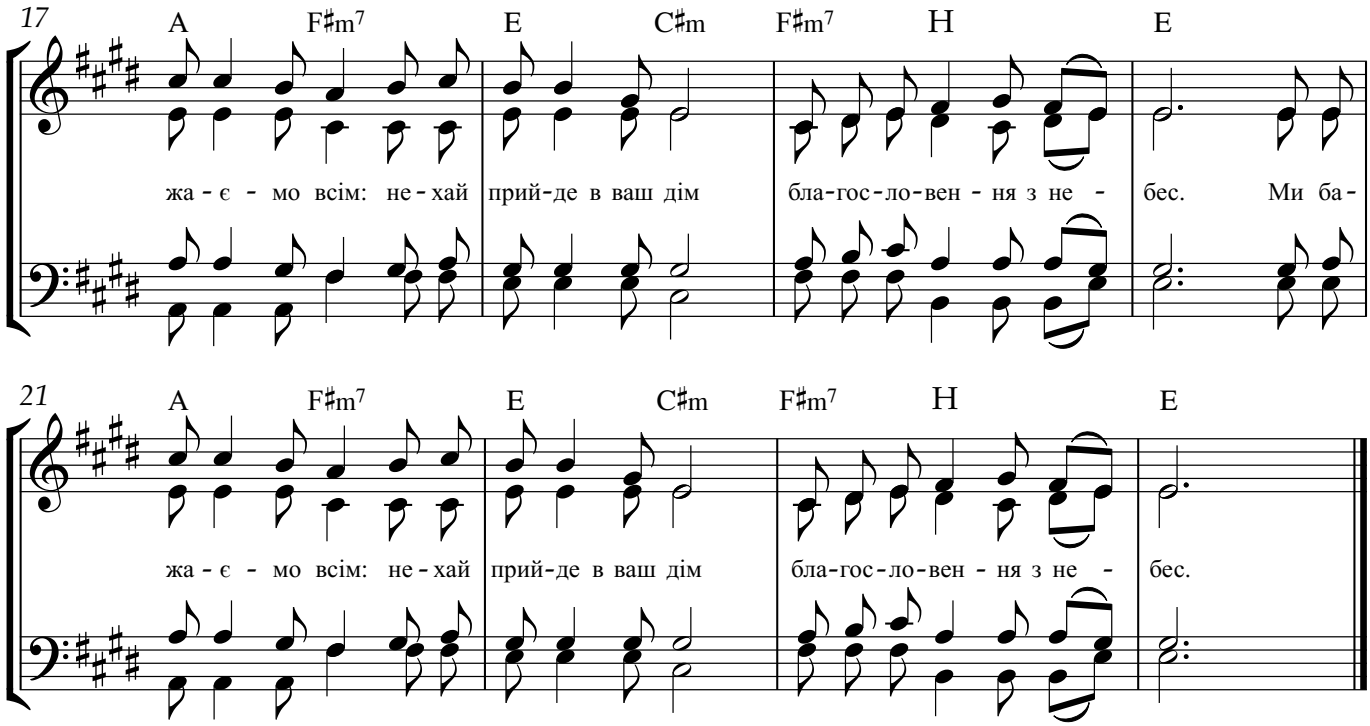

1. Зірка сяє з небес для нас
у різдвяний, святковий час.
||: До Ісуса нас кличе — підемо туди,
привітаєм Царя землі! **:||**

Приспів:
Ми вас вітаємо, і вам бажаємо —
миру та любові в серцях.
||: Ми бажаємо всім: нехай прийде в ваш дім
благословення з небес. **:||**

2. Кличе до Вифлиєму всіх,
щоб залишити всякий гріх
||: та поспішати туди, де чекає нас
Божий Син кожен день, кожен час. **:||**

3. У величний цей день Різдва
линуть в небо нехай слова:
||: "Тобі дякую, Ісус, що в цей світ Ти прийшов
та для неба мене знайшов!" **:||**