Минають хвилини

Сл. та муз. Л. Ціпан

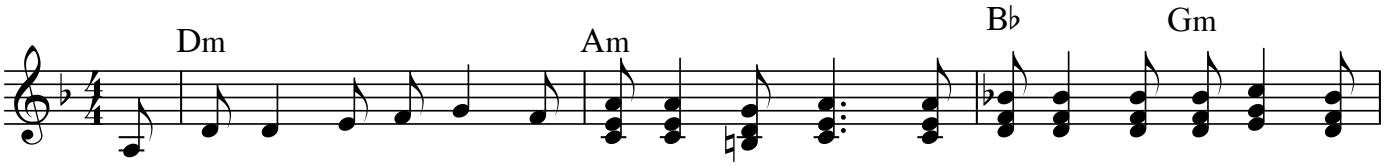

1. Ми - на-ють хви-ли-ни, про - хо-дять лі - та, вже ско ро, так ско-ро зу -
2. Гос - подь то - бі ска-же: "Ко - ли Я хво - рів, ко - ли хлі - ба крих-ту у
3. Не сій, бра - те, ві - тер, бо бу - рю пож-неш, в не - бес-ну кра - ї - ну то -

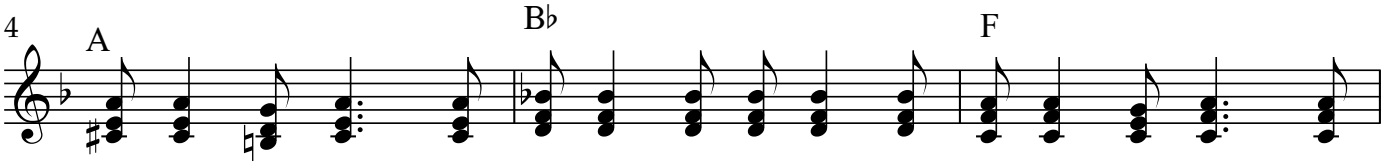

стрі-нем Хри - ста. То - ді про - лу - на - є пи - тан - ня Йо - го: "Що
те - бе про - сив, ко - ли в о - де - жи - ну хо - тів зо - дяг-тись, та
ді не ввій-деш. Не - хай тво - є сер - це та тво - ї ус - та хва -

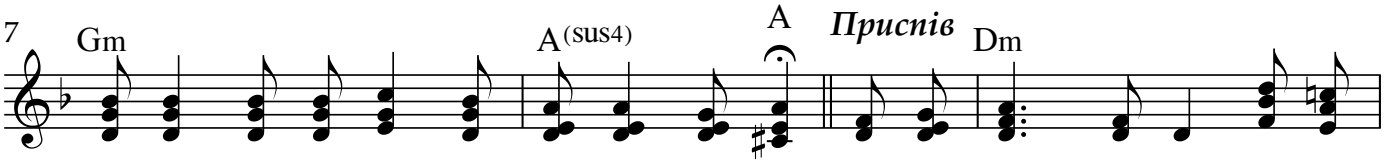

до - бре зро-бив ти для Спа - са сво - го?" Що по - сі - єш ти, ми-лий
що ти зро-бив Ме - ні, стань, по - ди- вись?"
ли - ти - муть зав-жди І - су - са Хри - ста!

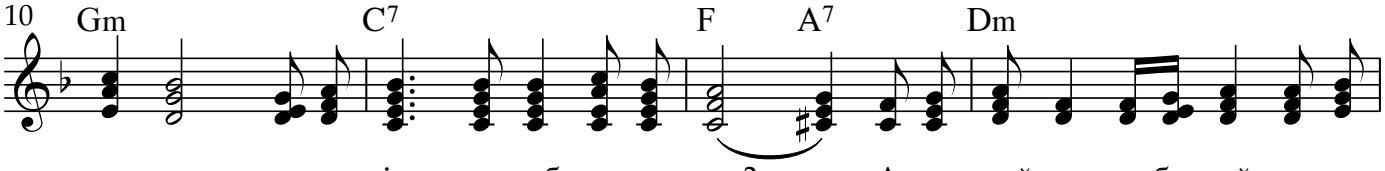

дру - же, чи ку - кіль, чи доб - ре зер - но? А - ле знай, не за-бу-вай, на-зав -

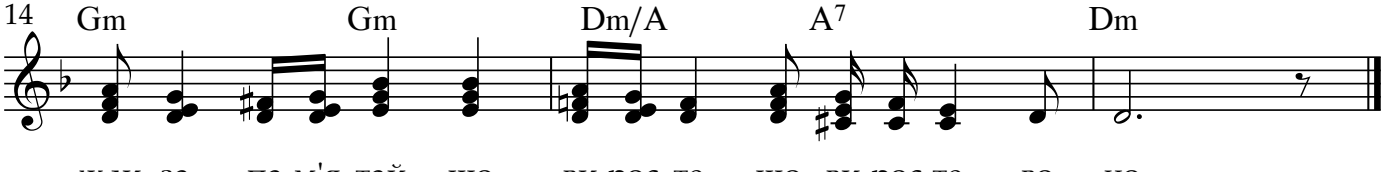

жди за - па-м'я-тай, що ви-рос-те, що ви-рос-те во - но.