НЕ Я ТЕБЯ НАШЛА

Л.Бердышева

Е.Бондарева

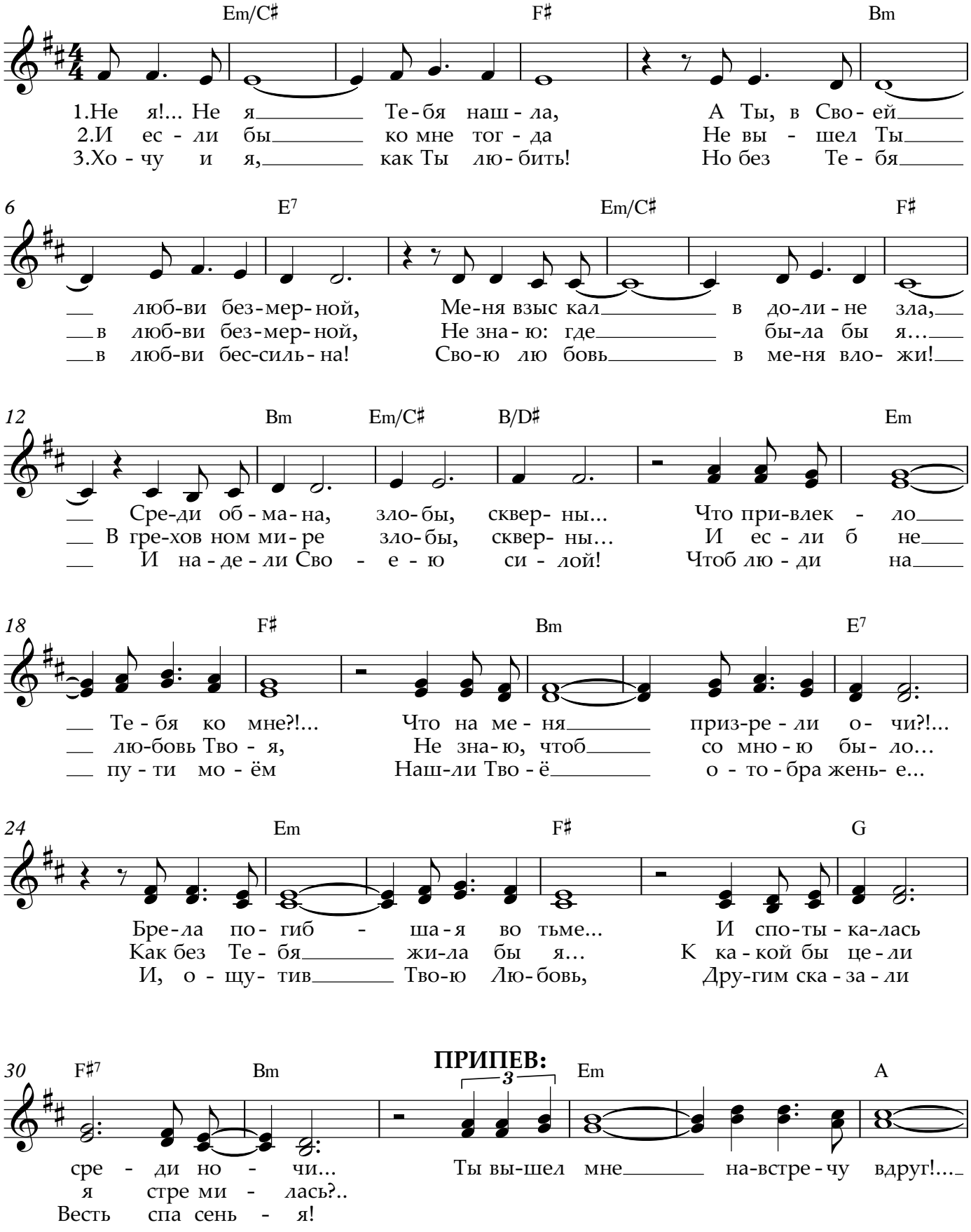

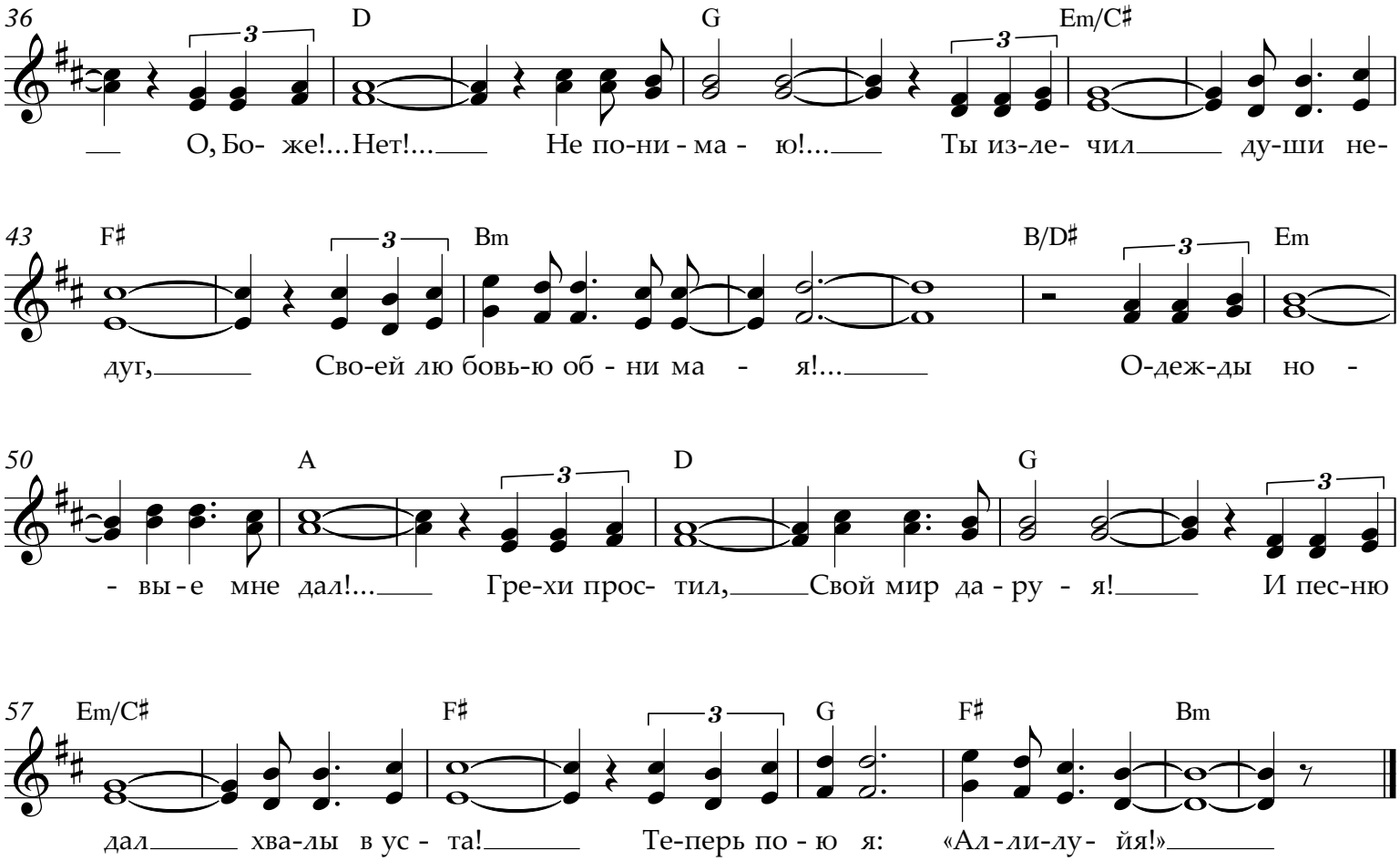

1.Не я!... Не я Тебя нашла,
А Ты, в Своей любви безмерной,
Меня взыскал в долине зла,
Среди обмана, злобы, скверны...
Что привлекло Тебя ко мне?!...
Что на меня призрели очи?!...
Брела погибшая во тьме...
И спотыкалась среди ночи...

ПРИПЕВ:

Ты вышел мне навстречу вдруг!...
О, Боже!... Нет!... Не понимаю!...
Ты излечил души недуг,
Своей любовью обнимая!...
Одежды новые мне дал!...
Грехи простил, Свой мир даруя!
И песню дал хвалы в уста!
Теперь пою я: «Аллилуйя!»

2.И если бы ко мне тогда
Не вышел Ты в любви безмерной,
Не знаю: где была бы я…
В греховном мире злобы, скверны…
И если б не любовь Твоя,
Не знаю, что б со мною было…
Как без Тебя жила бы я…
К какой бы цели я стремилась?..

3.Хочу и я, как Ты любить!
Но без Тебя - в любви бессильна!
Свою любовь в меня вложи!
И надели Своею силой!
Чтоб люди на пути моём
Нашли Твоё отображенье...
И, ощутив Твою Любовь,
Другим сказали Весть спасенья!