НА КОЛІНАХ ВСЕ КРАЩЕ

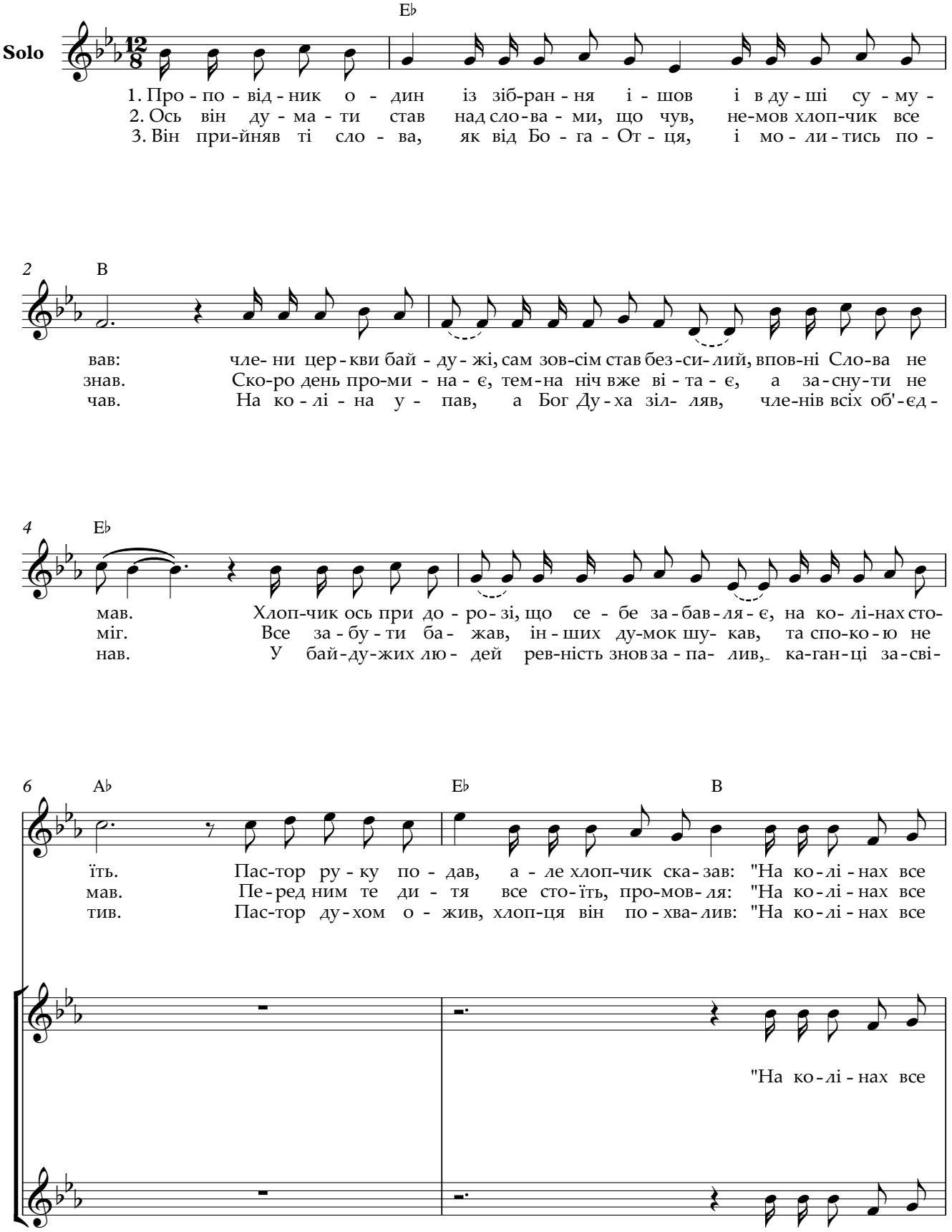

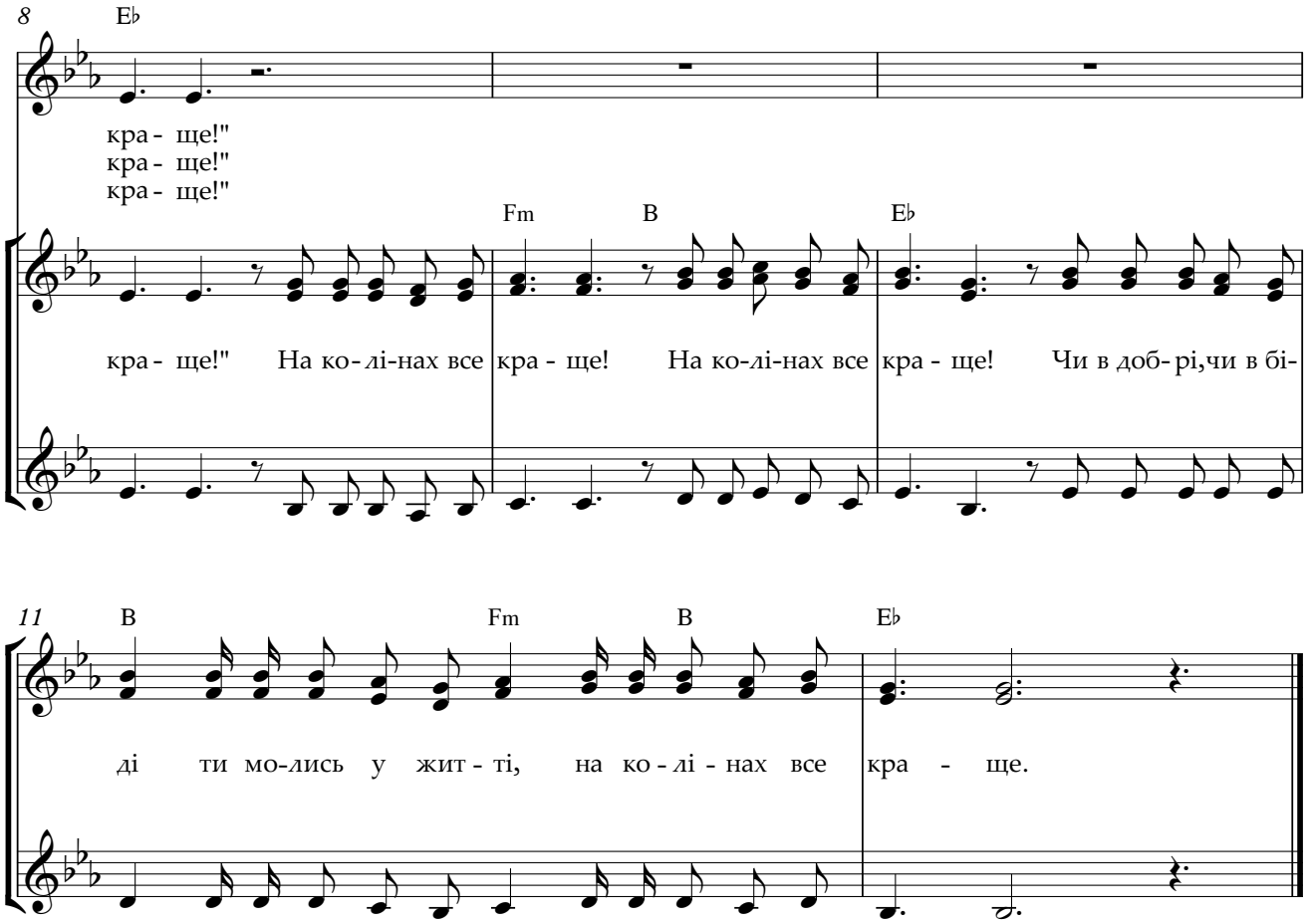
8
E♭
кра - ще!"
кра - ще!"
кра - ще!"
Fm
B
E♭
кра - ще!" На ко - лі-нах все кра - ще! На ко-лі-нах все кра - ще! Чи в доб- рі,чи в бі-
11
B
Fm
B
E♭
ді ти мо-лись у жит - ті, на ко - лі - нах все кра - ще.