Невозможно было смерти удержать Его

В. Гусакова
Обр. М.Ткаченко

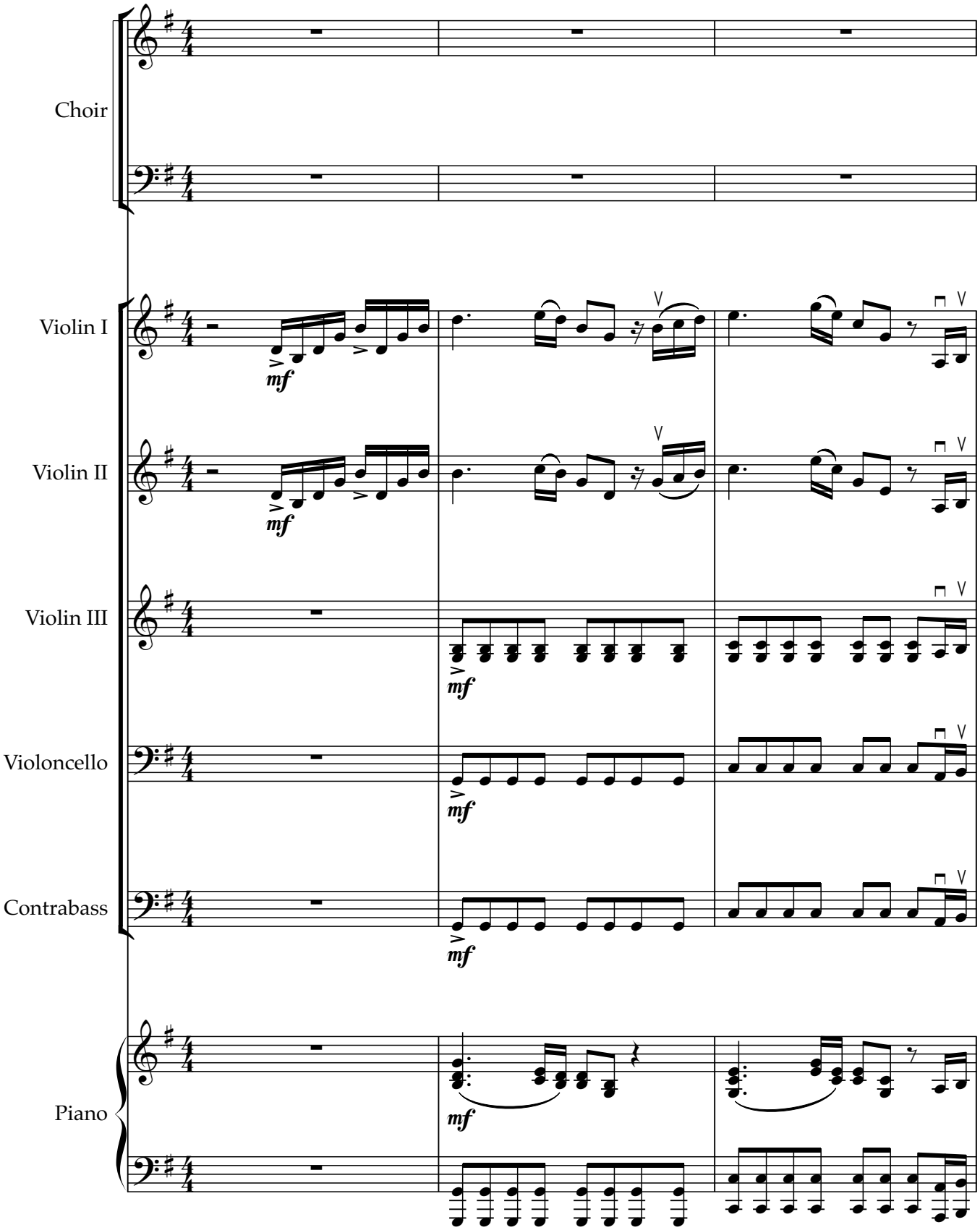

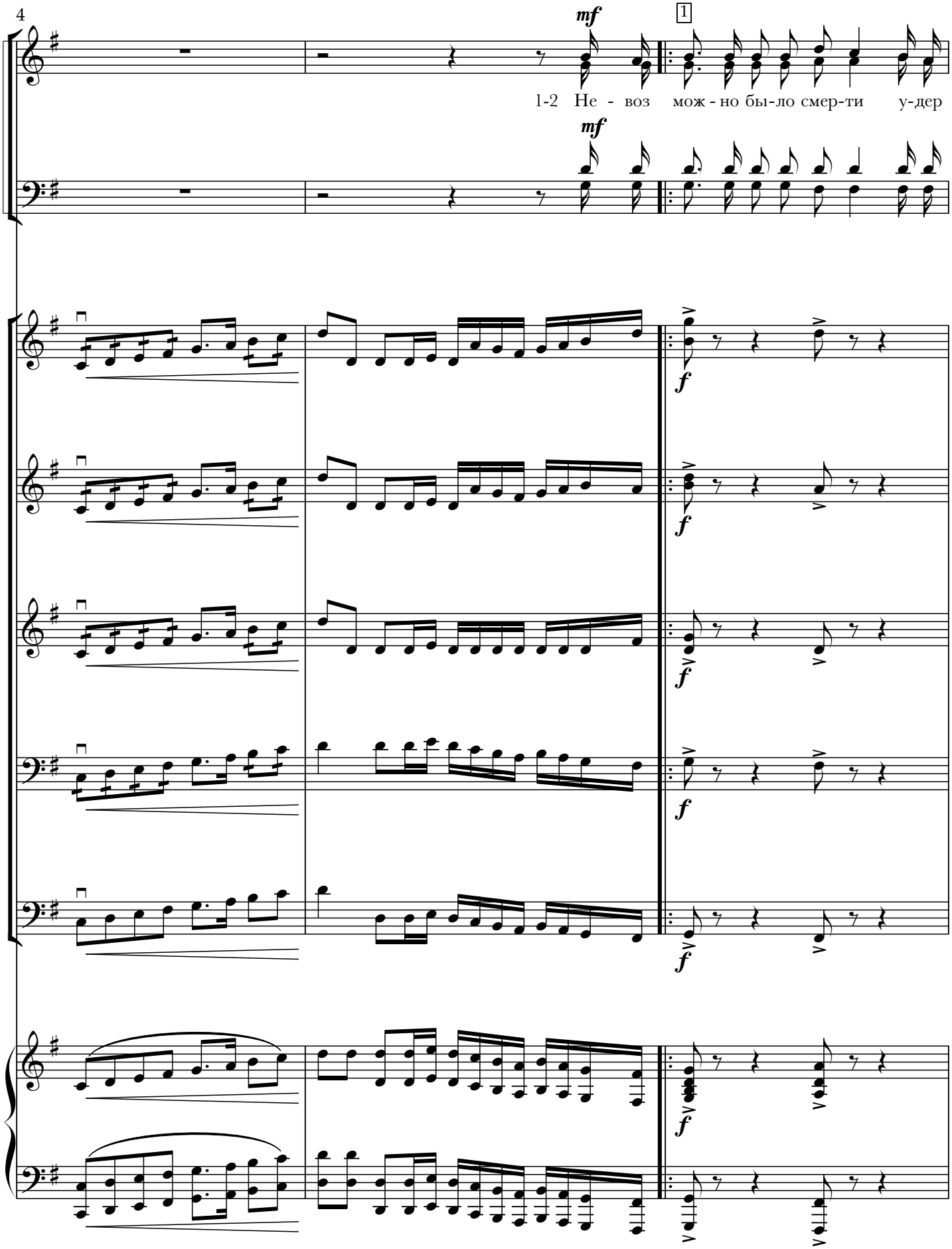
4
mf
1
1-2 Не - воз мож - но бы-ло смер-ти у-дер
mf
f
f
f
f
f
f

7

жать Е-го! Вос-кре-се - ни-ем рас-торг-лись у-зы а - да. И у-грю-мый, тьмо-ю ско-ван
О-жи да - ли е-ё Жерт-ву честь и сла-ва. Толь-ко сло-во про-из-нёс ве-

div.

div. unis. div.

11

ный, чер - тог три - ум - фаль-но по - ки-дал Хрис-тос рас - пя - тый! Хрис

ли - кий Бог и в день тре-тий на за - ре из гро-ба встал Он

14

f 2

тос вос - крес, вос - крес, Хрис - тос вос - крес, Хрис - тос во - ис - ти - ну вос

f

вос - крес,

f

div.

unis.

unis.

f

unis.

f

f

f

f

f

17

1.

крес, Он вос- крес!

2. Не - воз крес, Он вос- крес!

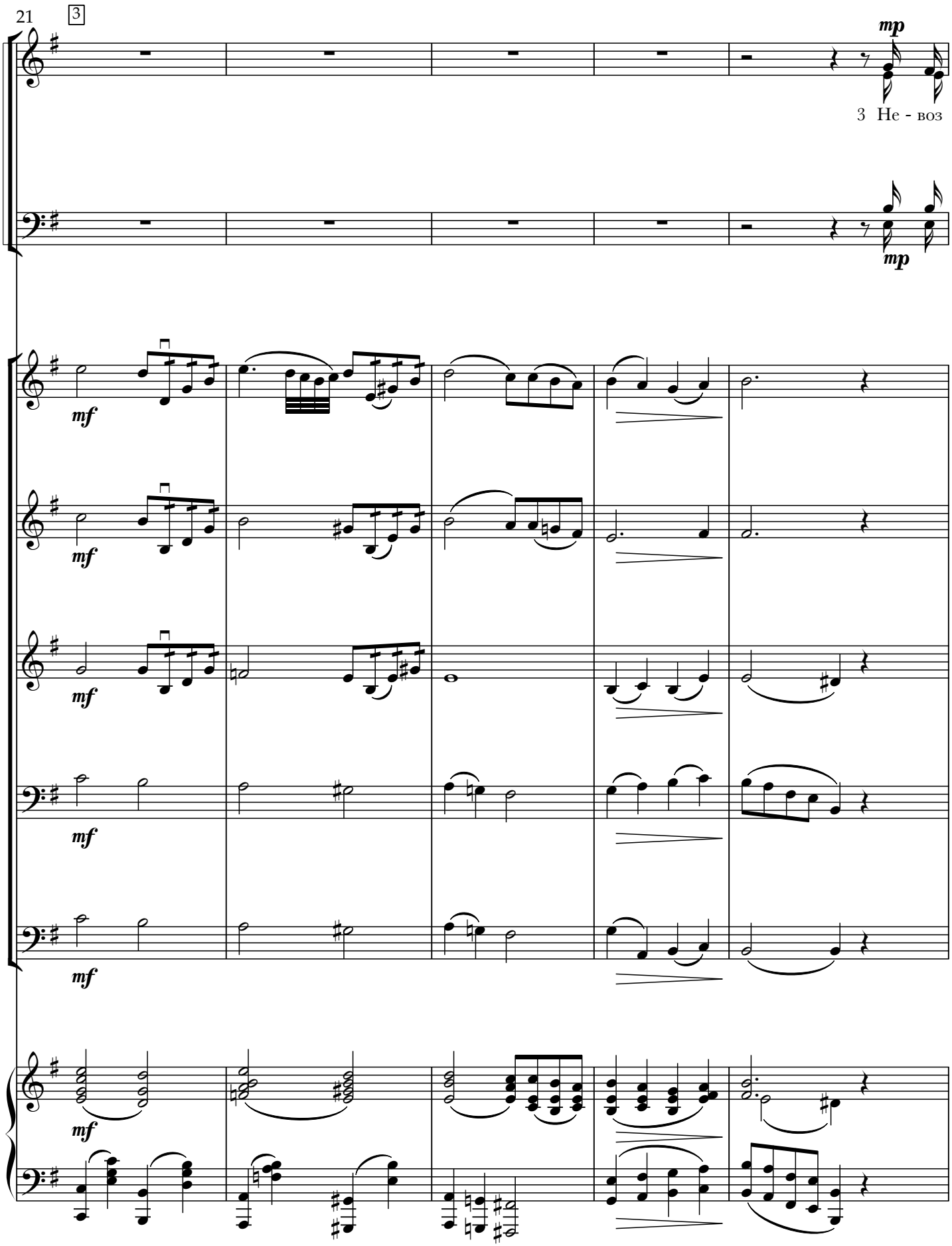
21
3
mp
3 Не - воз
mp
mf
mf
mf
mf
mf
mf

26

4

accel.

мож-но бы ло смер-ти у-дер жать Е- го! Час Е - го у-ни чи же-нья был ко - рот - ким. Смерть, о,

mp

mp

accel.

30 **a tempo**

где же жа - ло страш-но - е тво - ё? Где тво - я по - бе - да, ад, в бо-ре - нье

a tempo

33

f 4

с Крот-ким? Хрис-тос вос-крес, вос-крес, Хрис-тос вос-крес, Хрис

f

вос-крес,

f

f

f

f

f

f

36

mf

тос во-ис-ти-ну вос крес, Он вос- крес! 4. Не - воз

mf

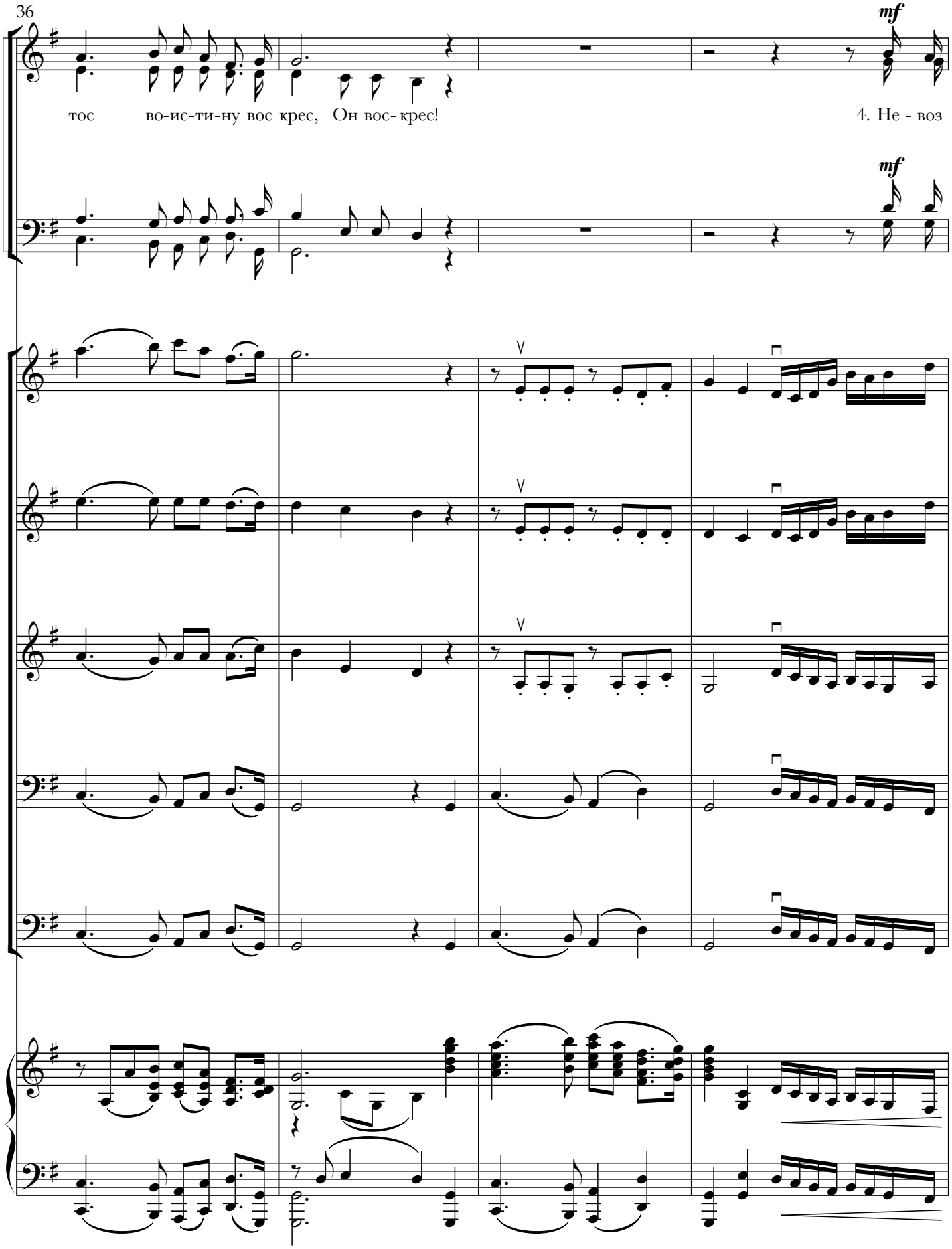

40

5

мож-но бы - ло смер-ти у-дер жать Е-го! Не у - дер - жит и всех тех, кто ве-рил

mf

mf

mf

mf

mf

mf

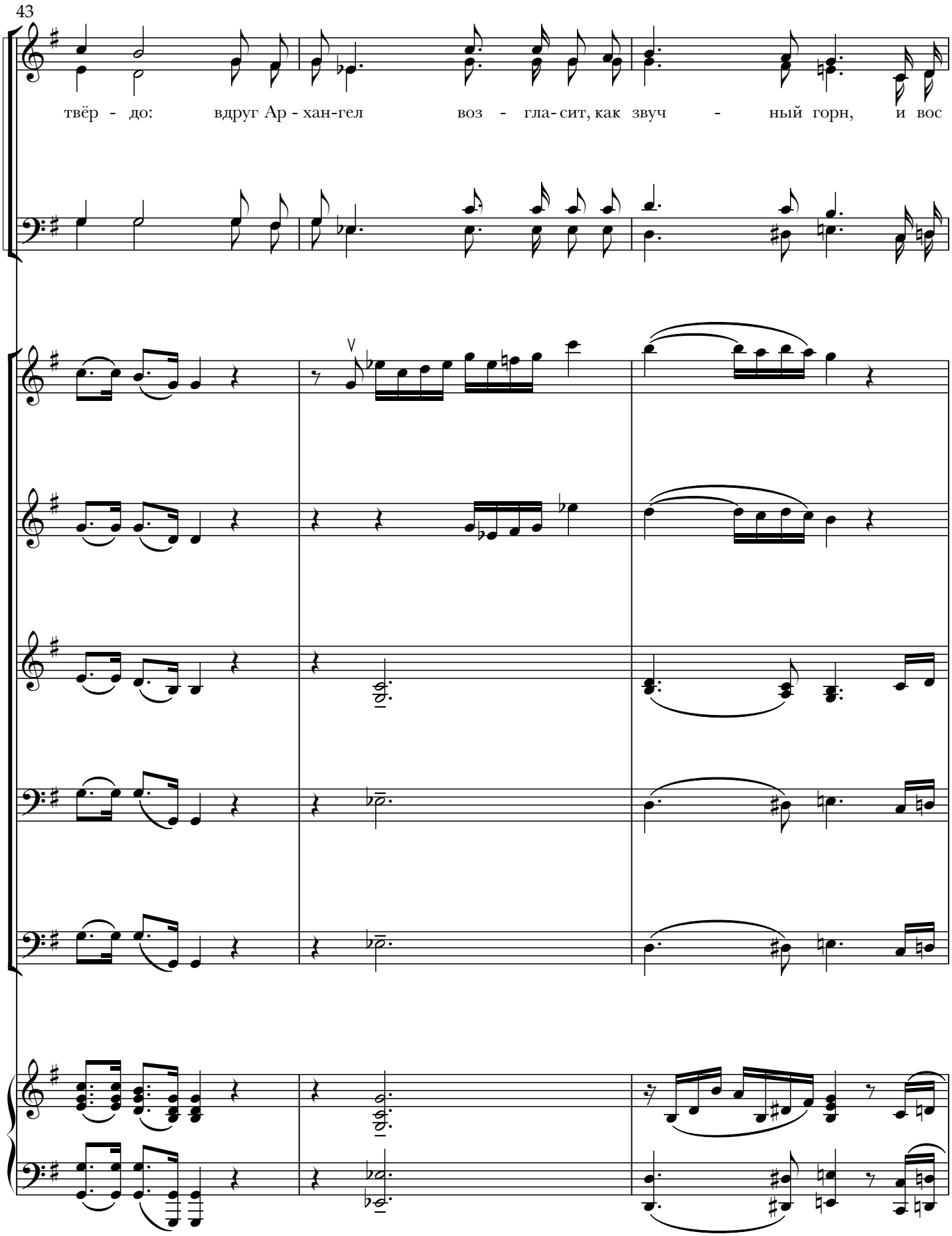
43
твёр - до: вдруг Ар - хан-гел воз - гла- сит, как звуч - ный горн, и вос

46

f 6

крес-нут в сла-ве вер-ны-е из мёрт-вых! Хрис-тос вос-крес, вос-крес, Хрис

f

f

3

f

f

f

f

f

f

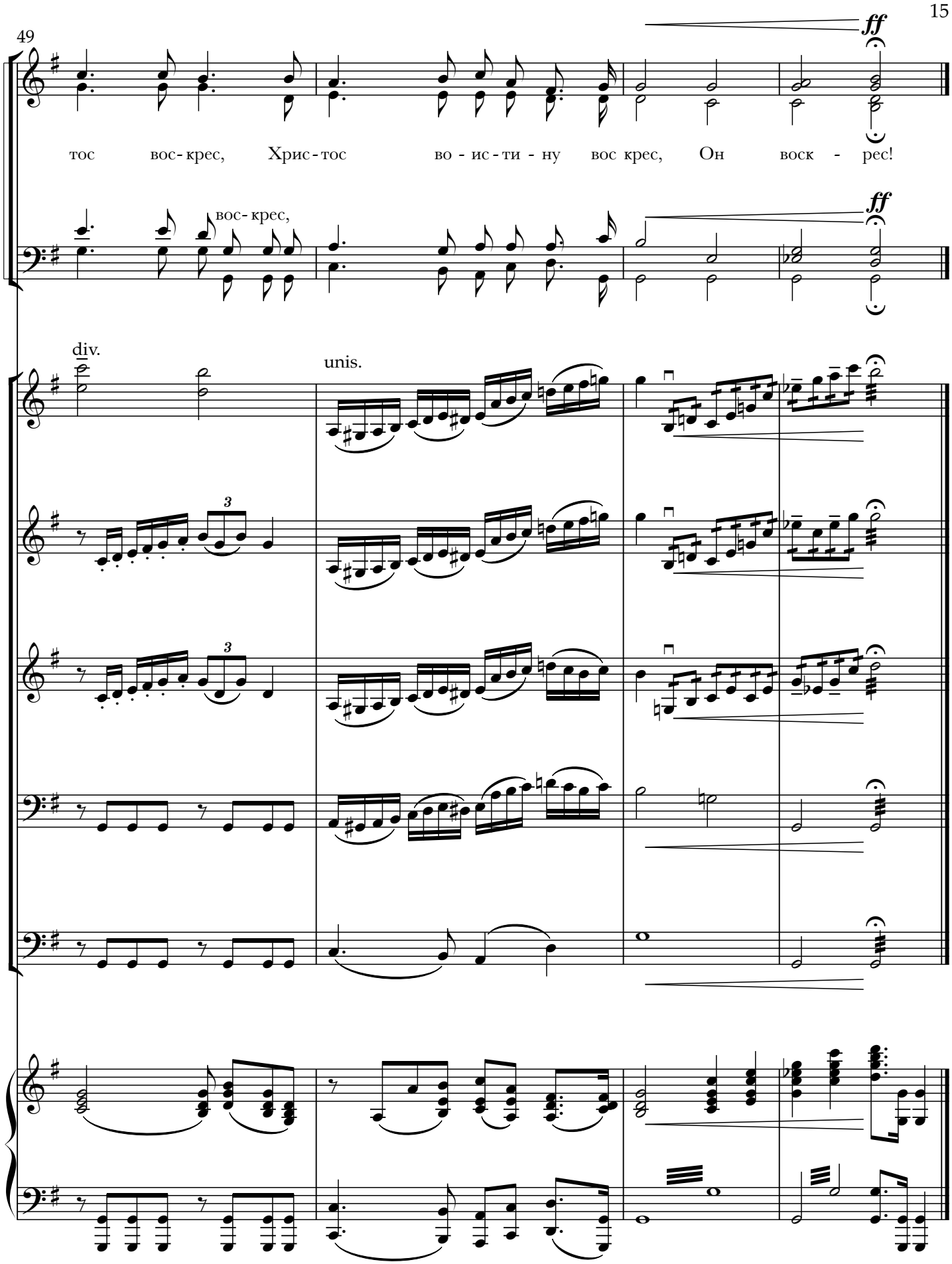
49
ff
тос вос-крес, Хрис-тос во - ис-ти - ну вос крес, Он воск - рес!
вос-крес,
ff
div.
unis.
3
3