Но, Христос Воскрес!

Если же о Христе проповедуется, что Он воскрес из мертвых,
то как некоторые из вас говорят, что нет воскресения мертвых?
Если нет воскресения мертвых, то и Христос не воскрес;

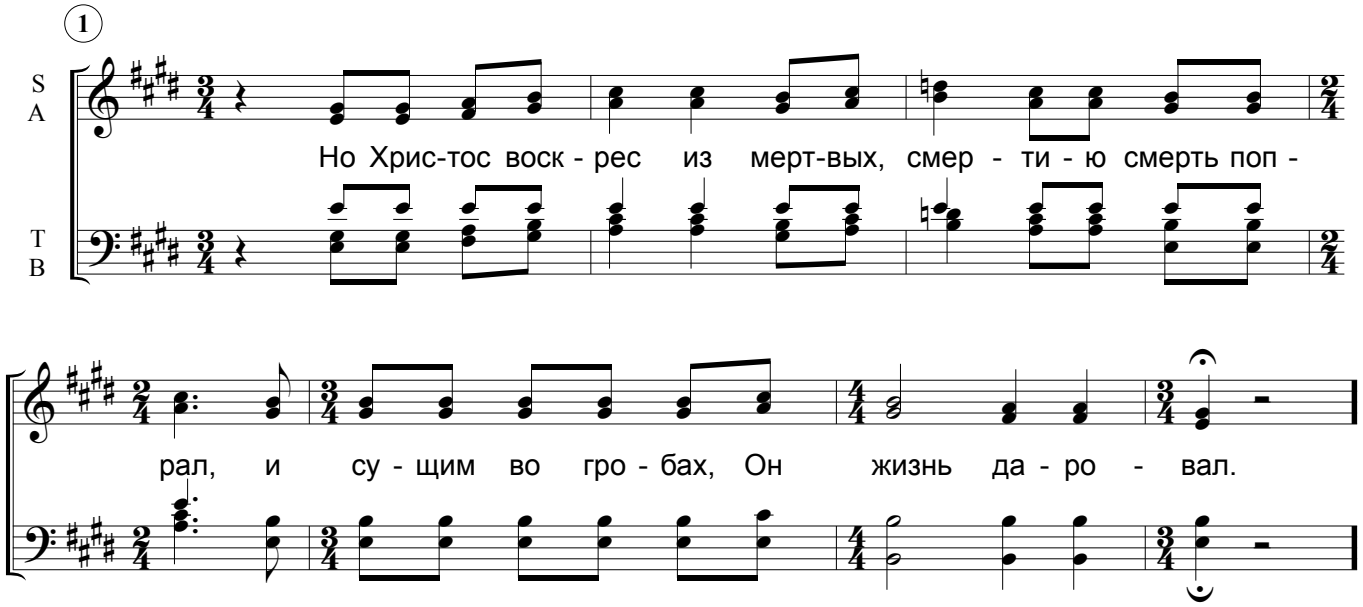

А если Христос не воскрес, то и проповедь наша тщетна, тщетна и вера ваша.
Притом мы оказались бы и лжесвидетелями о Боге, потому что
свидетельствовали бы о Боге, что Он воскресил Христа, Которого
Он не воскрешал, если, то есть, мертвые не воскресают;

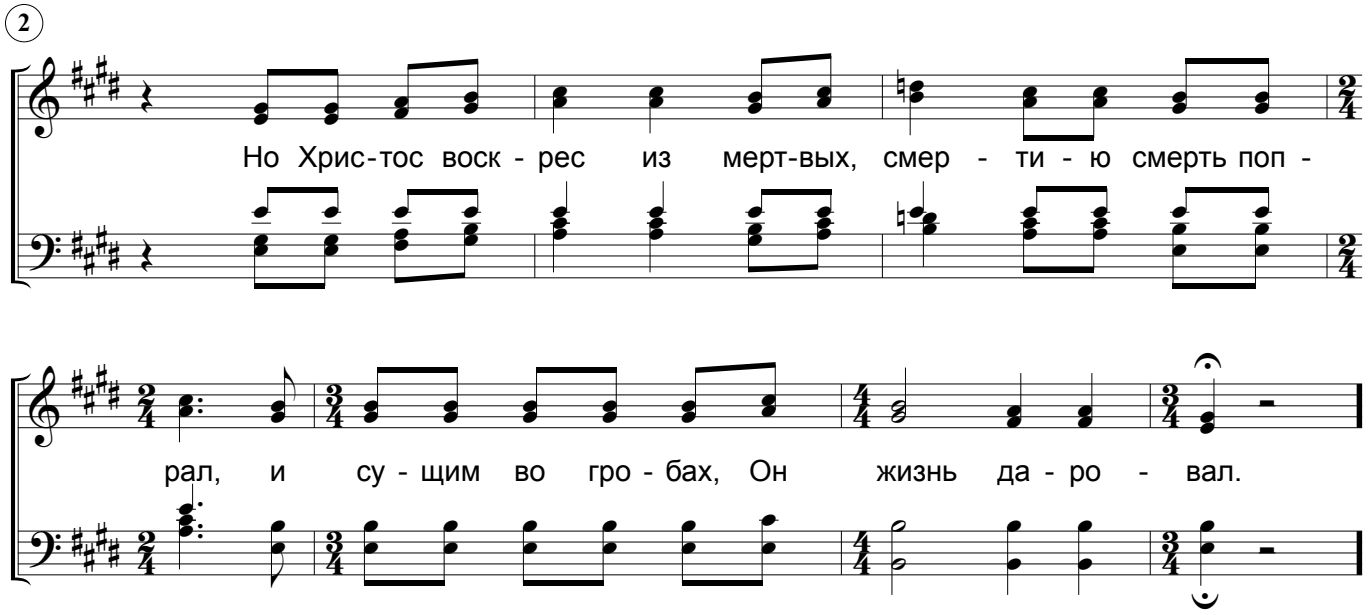

Но, Христос Воскрес!

Ибо если мертвые не воскресают, то и Христос не воскрес.
А если Христос не воскрес, то вера ваша тщетна:
вы еще во грехах ваших. Поэтому и умершие во Христе погибли.

3

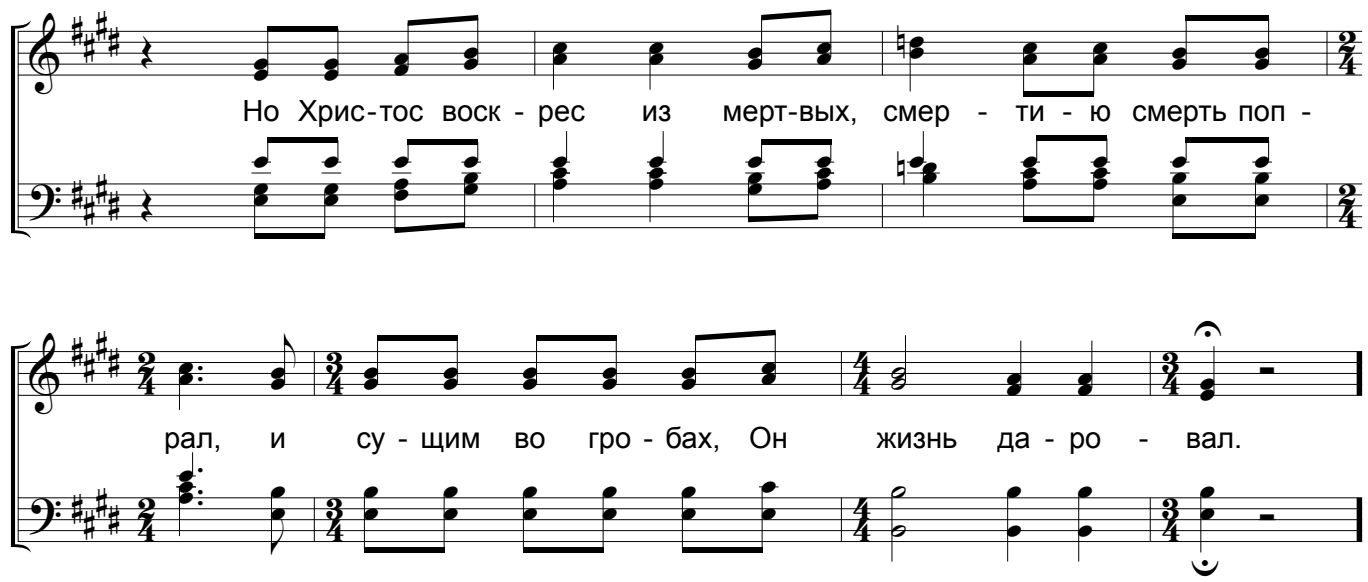

И если мы в этой только жизни надеемся на Христа, то мы несчастнее всех человеков. Но Христос воскрес из мертвых, первенец из умерших.

4

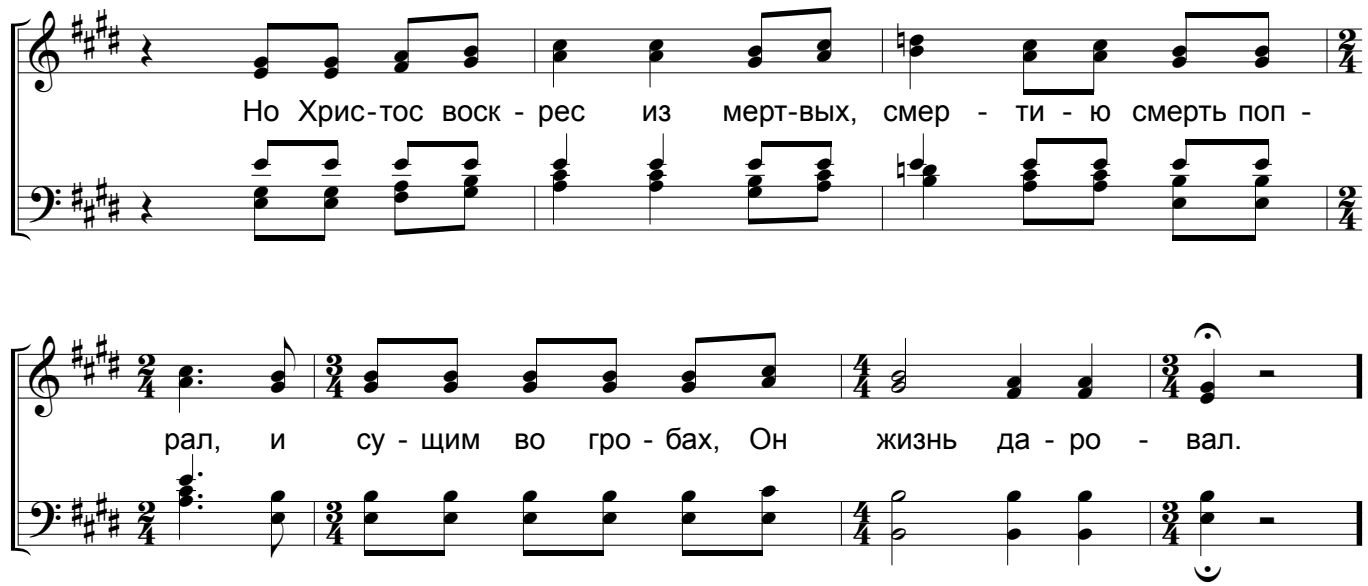

Но, Христос Воскрес!

Ибо, как смерть через человека, так через человека и воскресение мертвых.

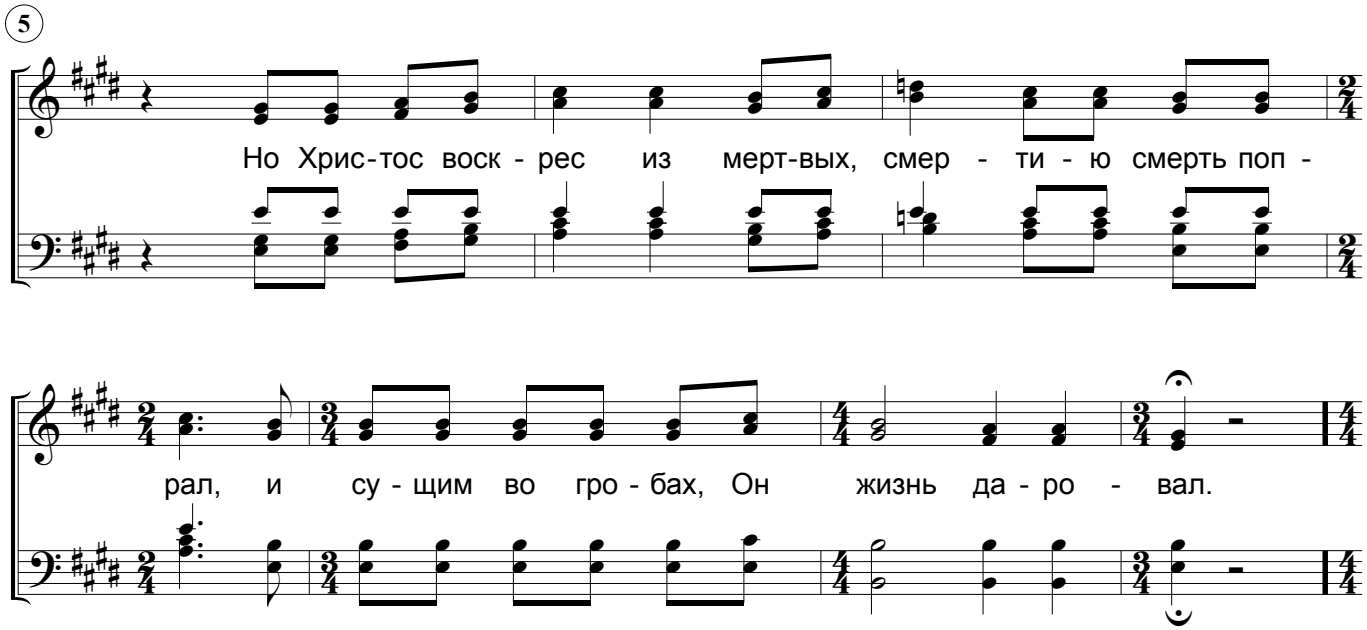
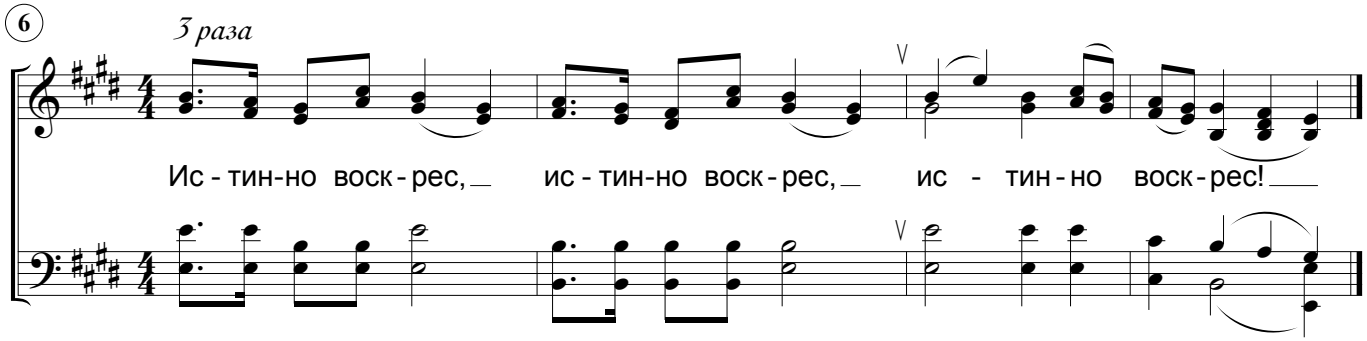
Как в Адаме все умирают, так во Христе все оживут,
каждый в своем порядке: первенец Христос,
потом Христовы, в пришествие Его.