# О, если б не было Тебя

Слова и музыка
Воробьёв С.

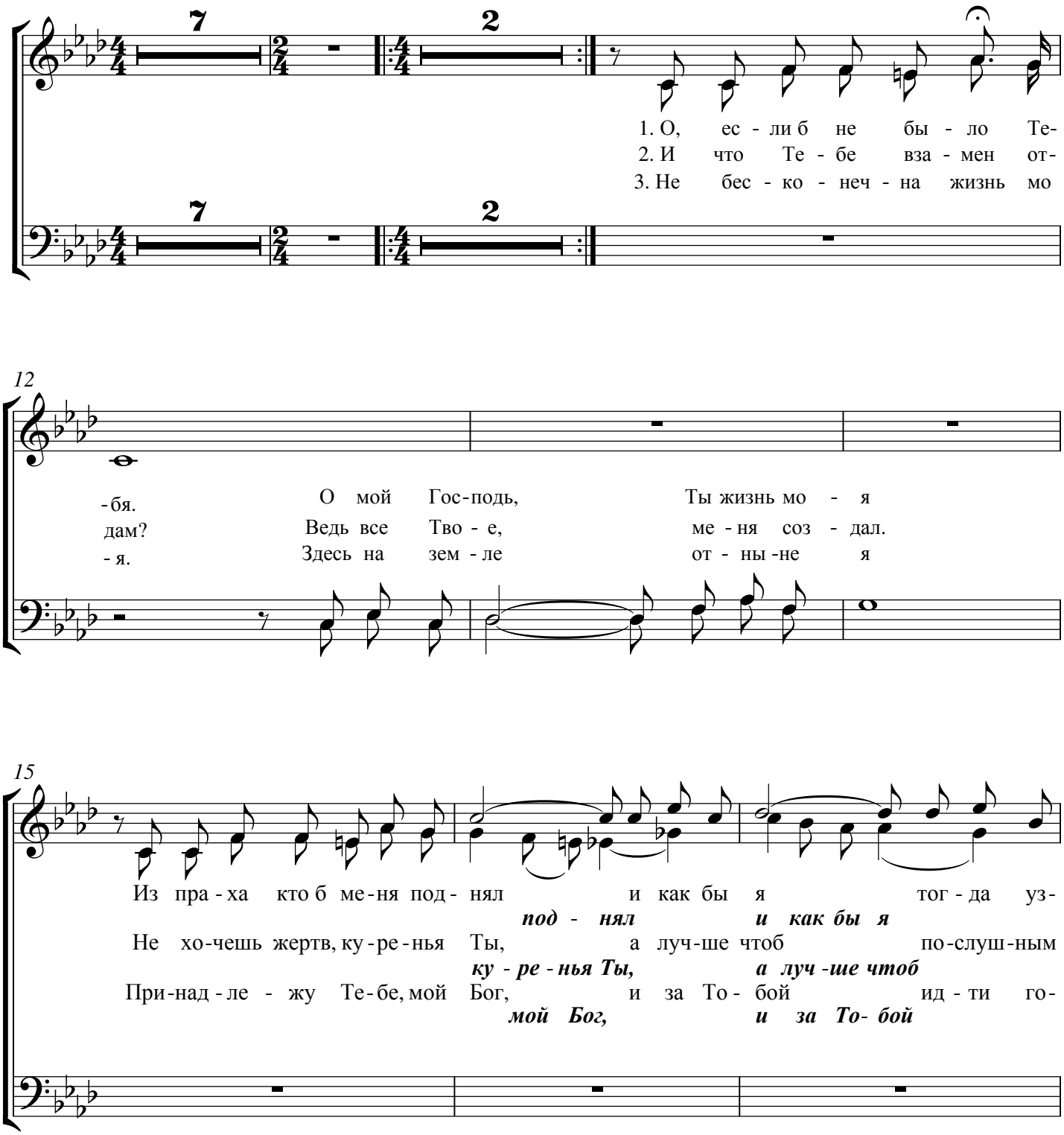

18

нал что я жи - ву и кто мне ра - зум дал, что
*тог - да уз - нал,*
был Те - бе всег - да, и в Сло - ве я Тво - ём хо
*по - слуш - ным был*
тов. Вру - ча - ю жизнь сво - ю, да - рю Те - бе се
*ид - ти го - тов*

20

Ты ме - ня соз - дал. Мой Гос
дил, Те - бя лю - бил. И мо -
бя, ве - ди ме - ня.

24

подь, мой Бог, ус - лышь моль - бу мо - ю, бла - го -
-лит - ву страж - ду - щей ду - ши Ты ус - лышь и при -

27

1. 2.

лать из - лей Сво - ю. ю.
-ми, Гос - подь, в ти - ши. ши