Отче наш

Переклад на укр.
Людмила Конопуд.

А.Нейфельд

Г. Широкова

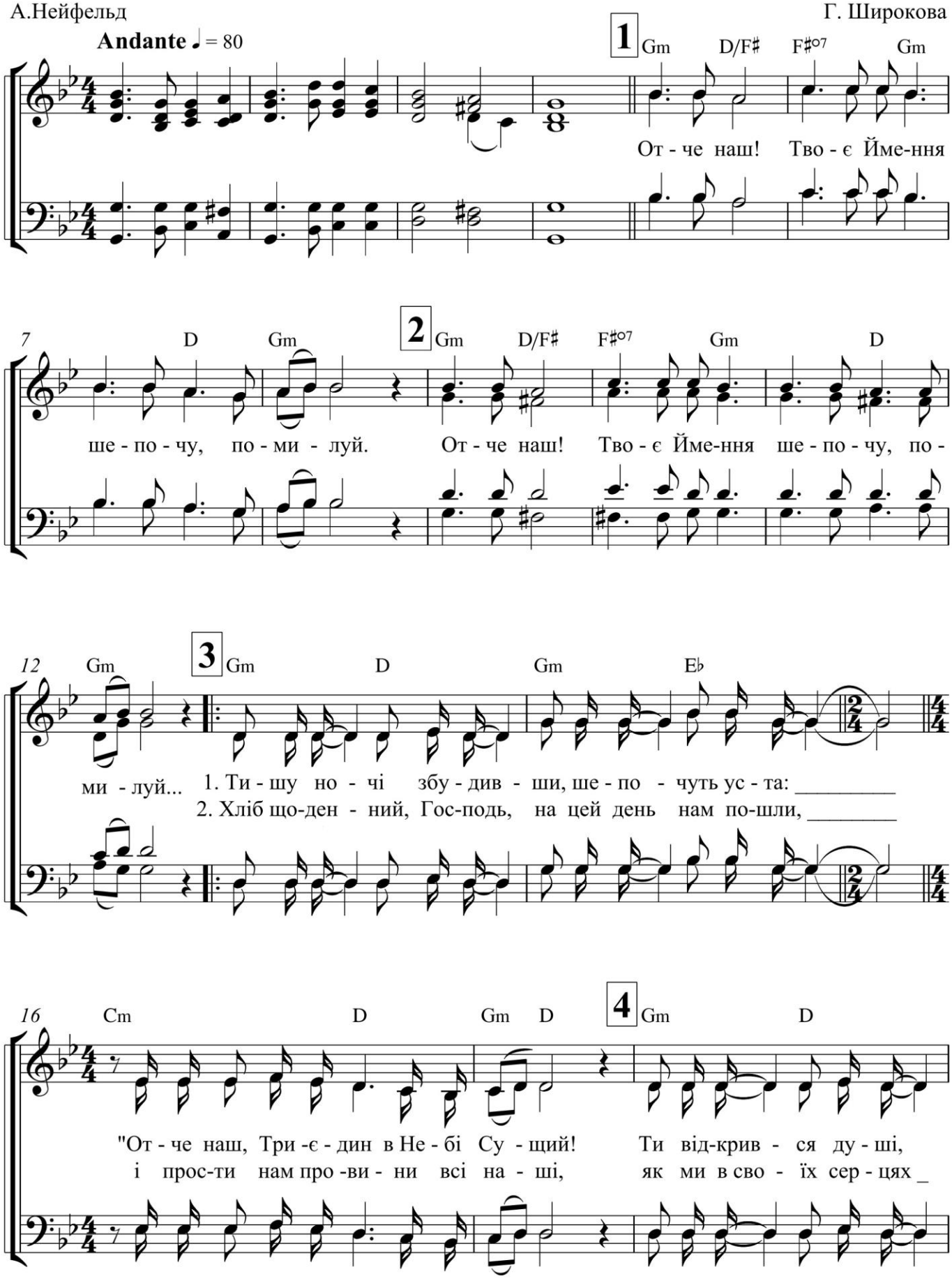

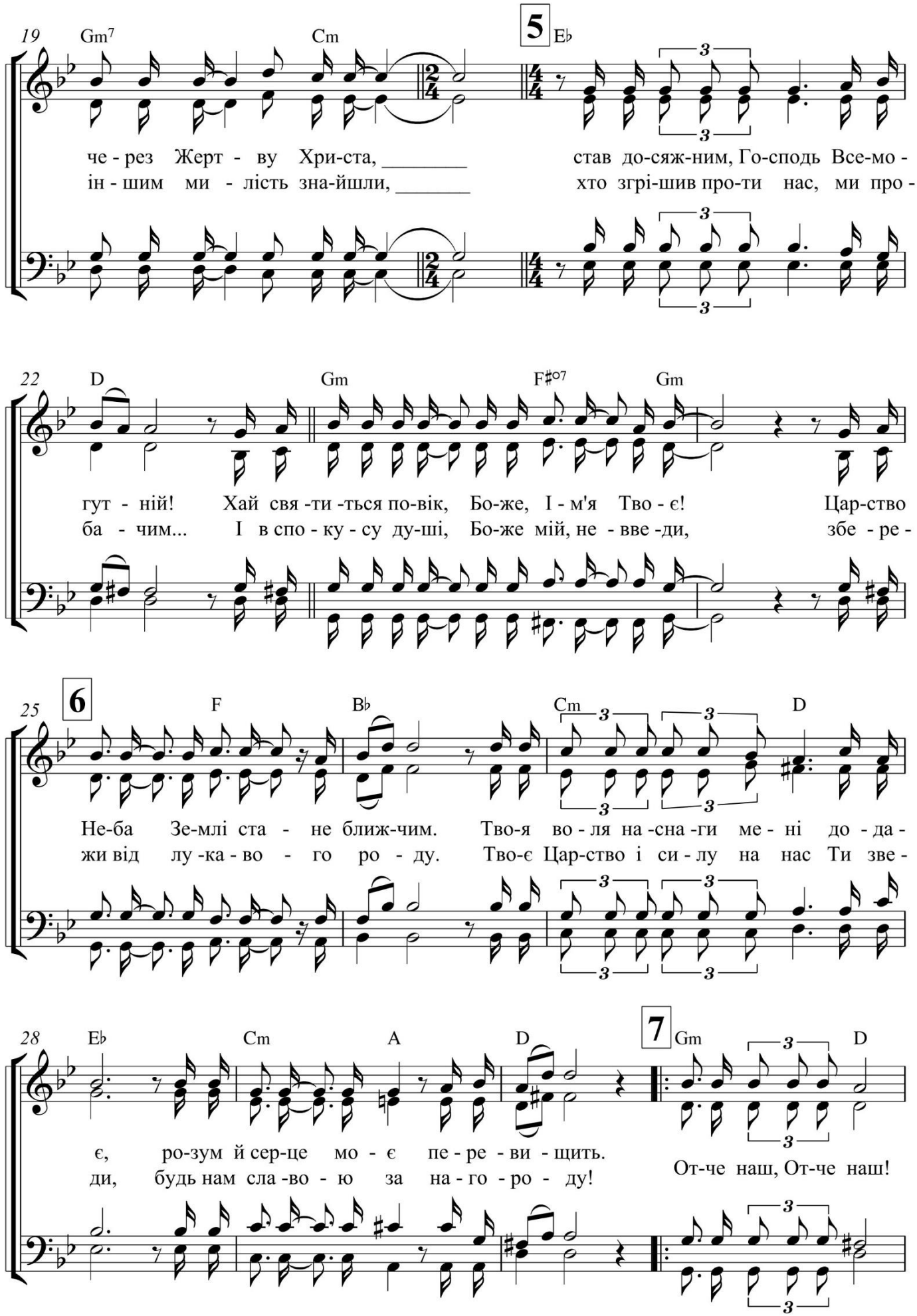
19
Gm7
Cm
5
E♭
че - рез Жерт - ву Хри-ста, _____ став до-сяж-ним, Го-сподь Все-мо -
ін - шим ми - лість зна-йшли, _____ хто згрі-шив про-ти нас, ми про -
22
D
Gm
F♯o7
Gm
гут - ній! Хай свя -ти -ться по-вік, Бо-же, І - м'я Тво - є! Цар-ство
ба - чим... І в спо - ку - су ду-ші, Бо-же мій, не - вве -ди, збе - ре -
25
6
F
B♭
Cm
D
Не-ба Зе-млі ста - не ближ-чим. Тво-я во - ля на -сна -ги ме - ні до - да -
жи від лу -ка - во - го ро - ду. Тво-є Цар-ство і си - лу на нас Ти зве -
28
E♭
Cm
A
D
7
Gm
D
є, ро-зум й сер-це мо - є пе - ре - ви - щить.
ди, будь нам сла -во - ю за на - го - ро - ду!
От-че наш, От-че наш!

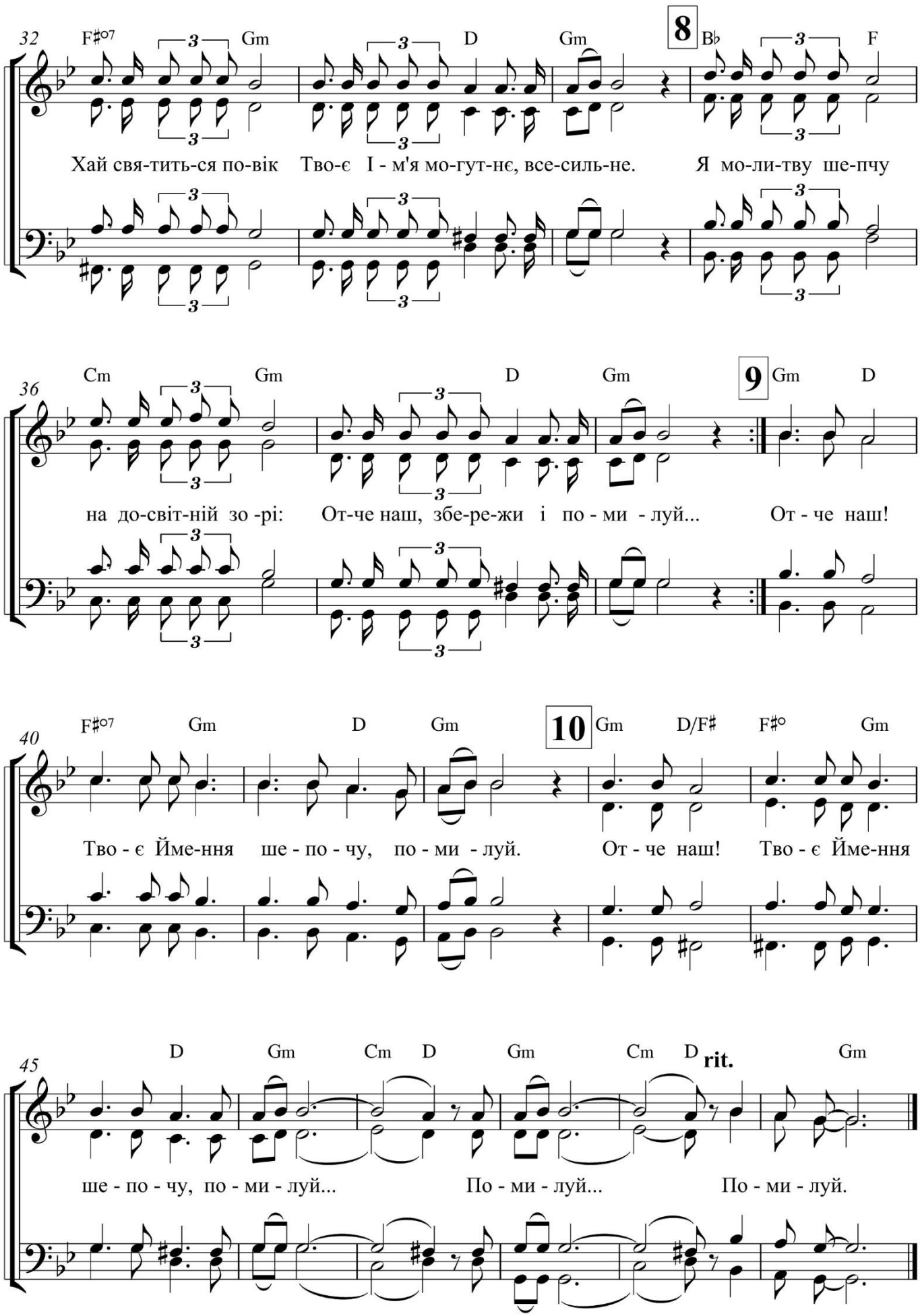
32
F♯°7 Gm D Gm 8 B♭ F
Хай свя-тить-ся по-вік Тво-є І - м'я мо-гут-нє, все-силь-не. Я мо-ли-тву ше-пчу
36
Cm Gm D Gm 9 Gm D
на до-світ-ній зо -рі: От-че наш, збе-ре-жи і по - ми - луй... От - че наш!
40
F♯°7 Gm D Gm 10 Gm D/F♯ F♯° Gm
Тво - є Йме-нння ше - по - чу, по - ми - луй. От - че наш! Тво - є Йме-нння
45
D Gm Cm D Gm Cm D rit. Gm
ше - по - чу, по - ми - луй... По - ми - луй... По - ми - луй.