Отче наш

А.Нейфельд

Г.Широкова

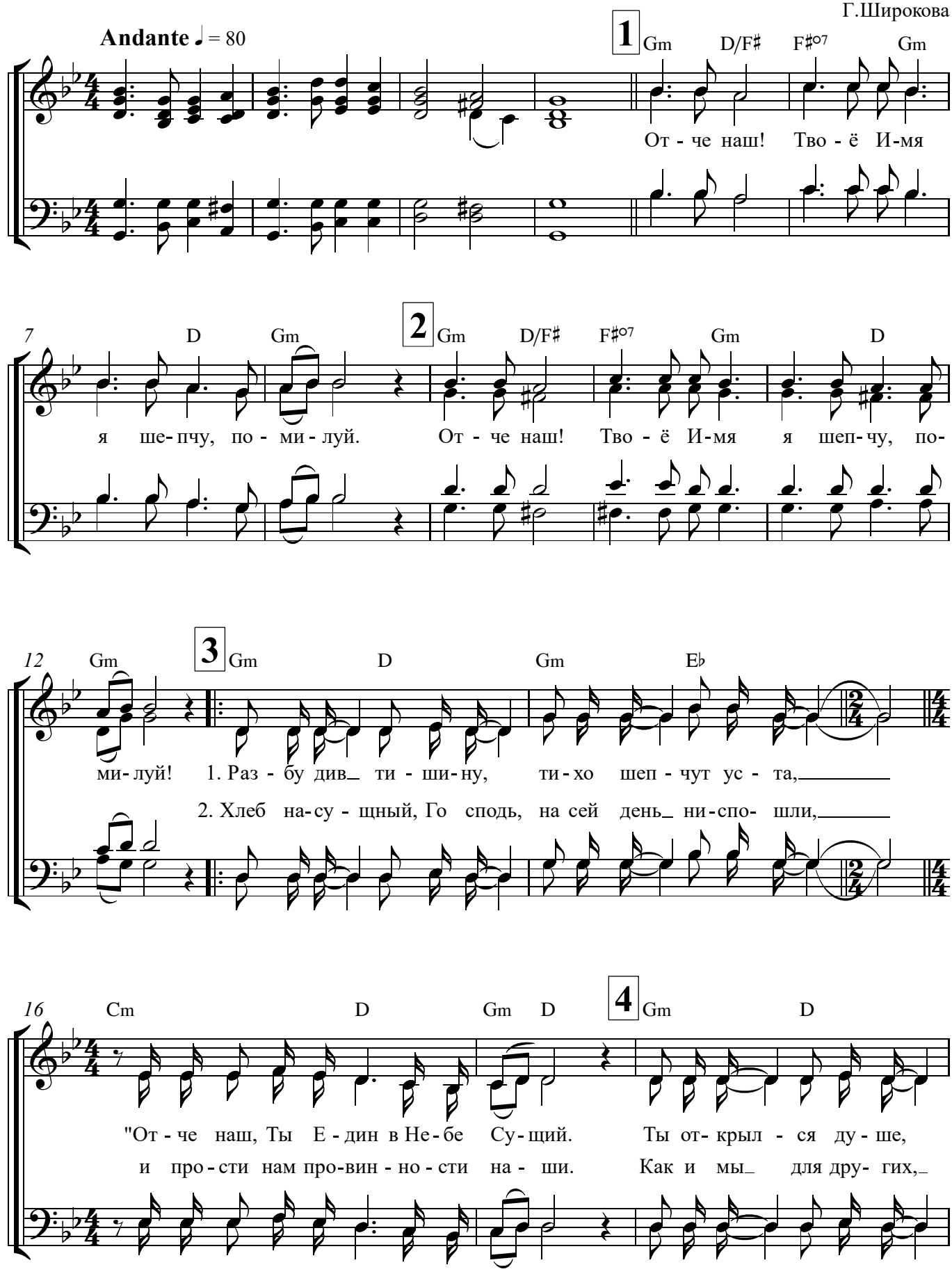

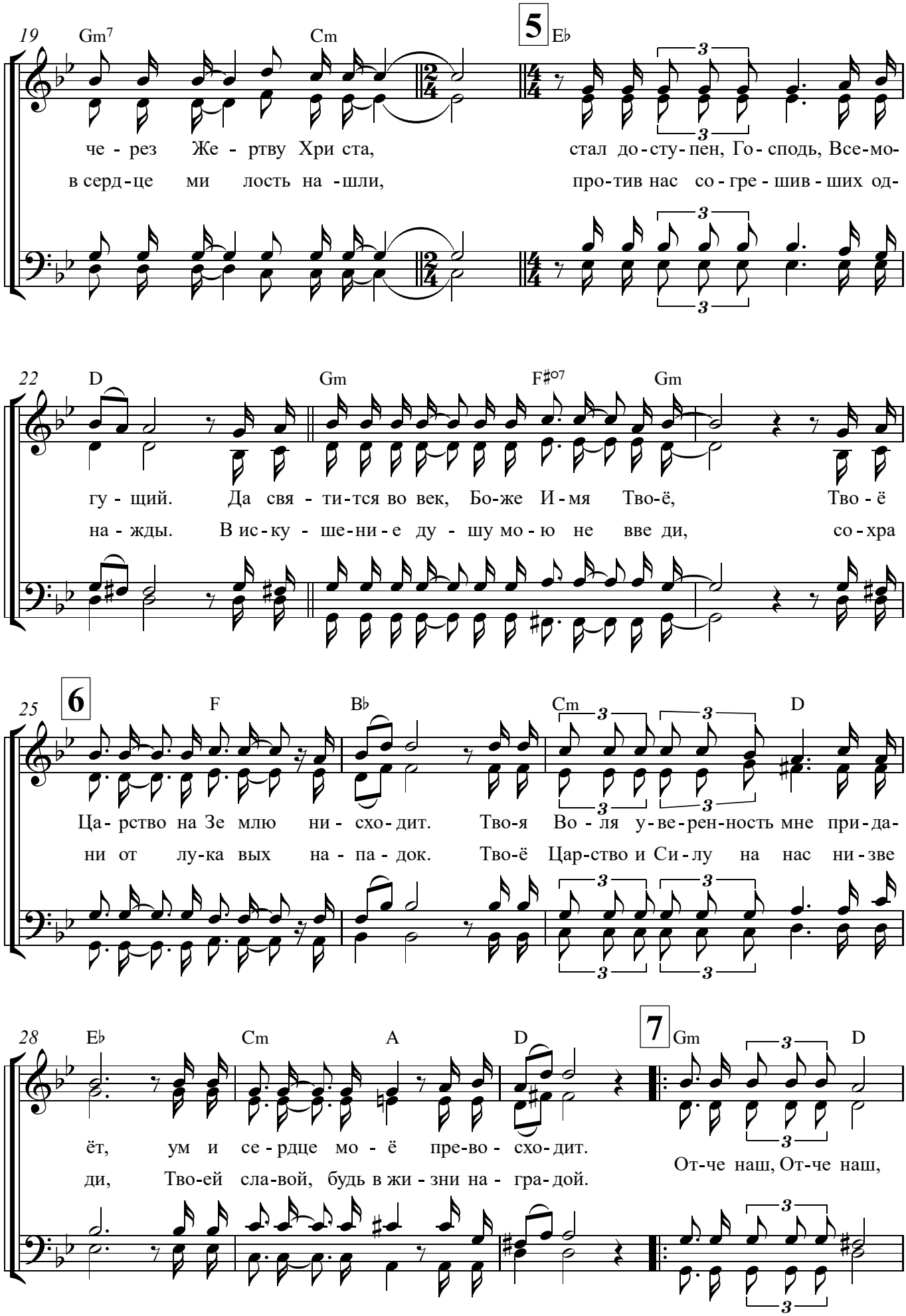
19
Gm7
Cm
5
E♭
че - рез Же - ртву Хри ста, стал до - сту - пен, Го - сподь, Все-мо-
в серд - це ми лость на - шли, про - тив нас со - гре - шив - ших од-
22
D
Gm
F♯o7
Gm
гу - щий. Да свя - ти - тся во век, Бо-же И - мя Тво-ё, Тво - ё
на - жды. В ис - ку - ше - ни - е ду - шу мо - ю не вве ди, со - хра
25
6
F
B♭
Cm
D
Ца - рство на Зе млю ни - схо - дит. Тво-я Во - ля у - ве - рен - ность мне при - да-
ни от лу - ка вых на - па - док. Тво-ё Цар - ство и Си - лу на нас ни - зве
28
E♭
Cm
A
D
7
Gm
D
ёт, ум и се - рдце мо - ё пре - во - схо - дит.
ди, Тво-ей сла-вой, будь в жи - зни на - гра - дой.
От-че наш, От-че наш,

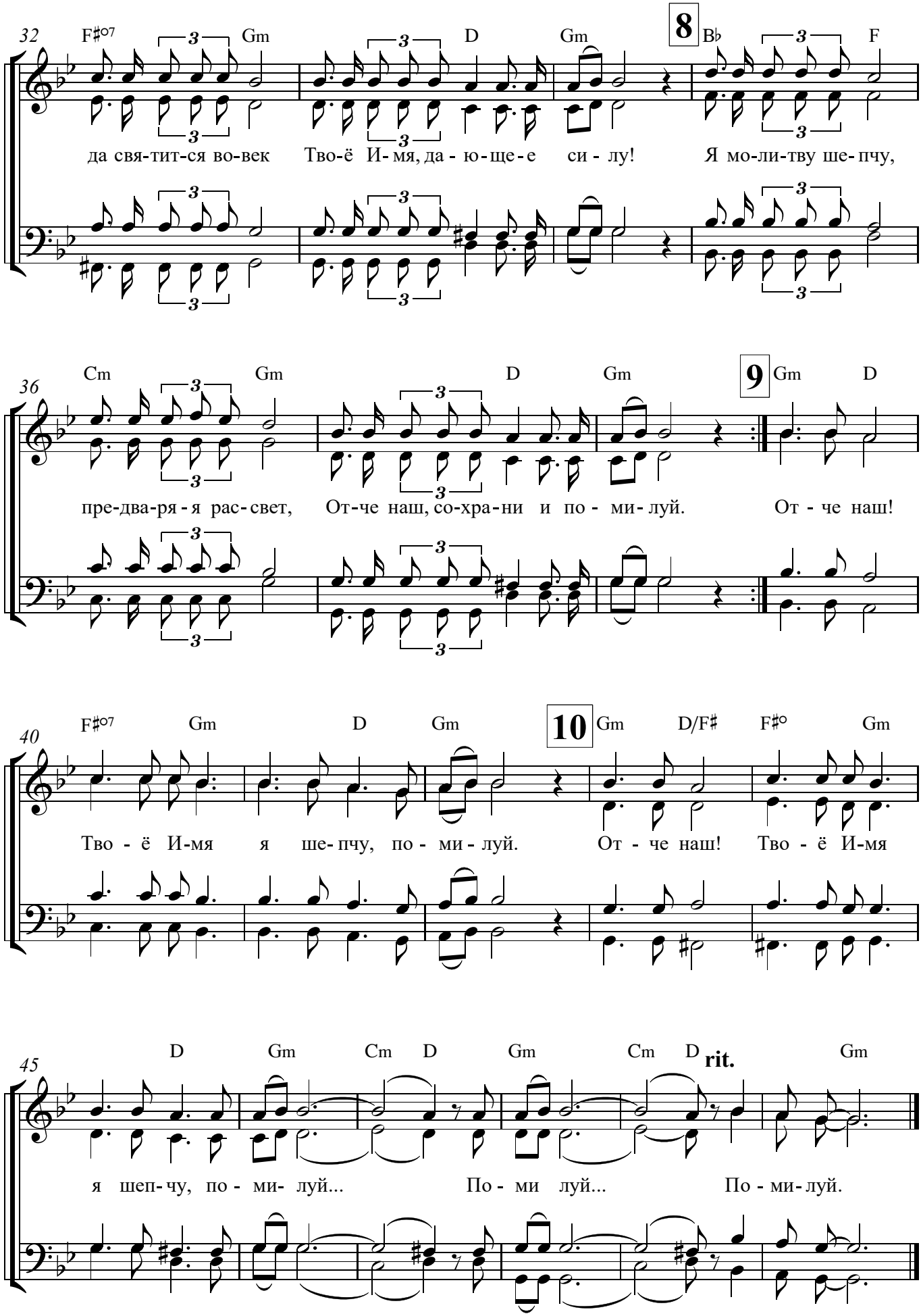
32
F♯°7 Gm D Gm 8 B♭ F
да свя-тит-ся во-век Тво-ё И-мя, да - ю-ще-е си - лу! Я мо-ли-тву ше-пчу,
36
Cm Gm D Gm 9 Gm D
пре-два-ря-я рас-свет, От-че наш, со-хра-ни и по - ми-луй. От - че наш!
40
F♯°7 Gm D Gm 10 Gm D/F♯ F♯° Gm
Тво - ё И-мя я ше-пчу, по - ми - луй. От - че наш! Тво - ё И-мя
45
D Gm Cm D Gm Cm D rit. Gm
я шеп-чу, по - ми- луй... По - ми луй... По - ми-луй.