Приди к Иисусу

Музыка и слова Т.Оганесян
аранжировка Е.Желинский

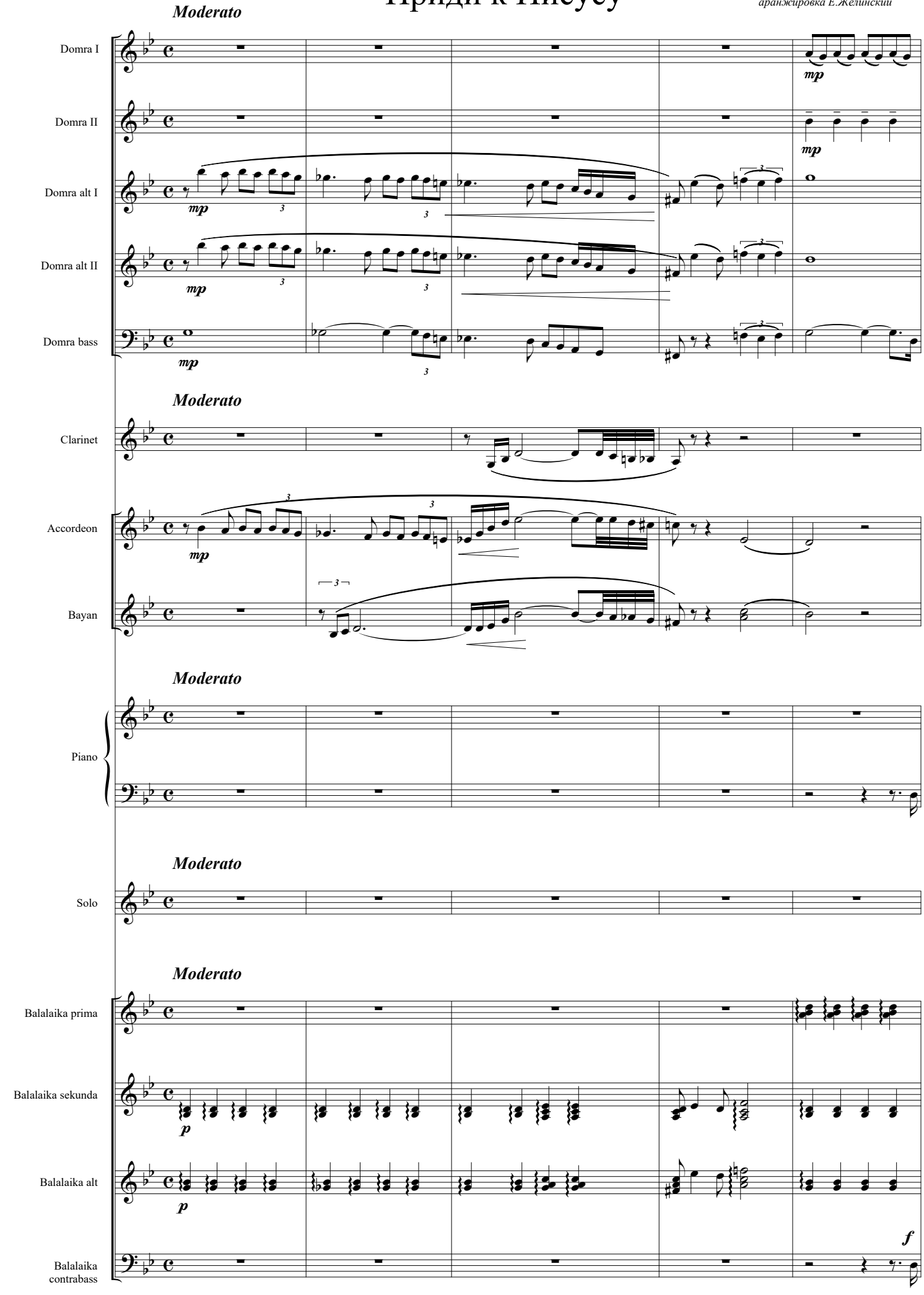

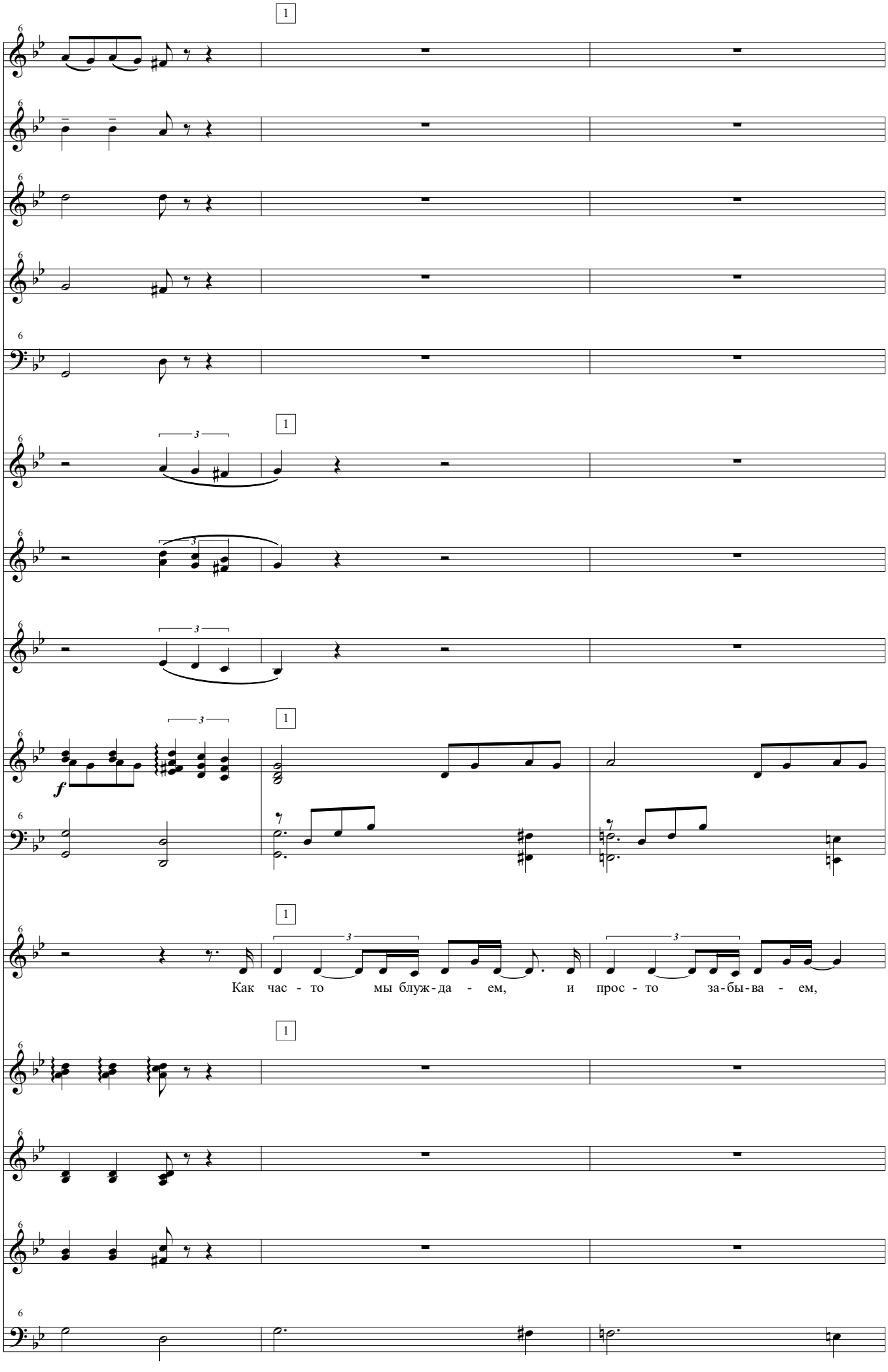
1
1
1
1
1
f
Как час - то мы блуж - да - ем, и прос - то за - бы - ва - ем,

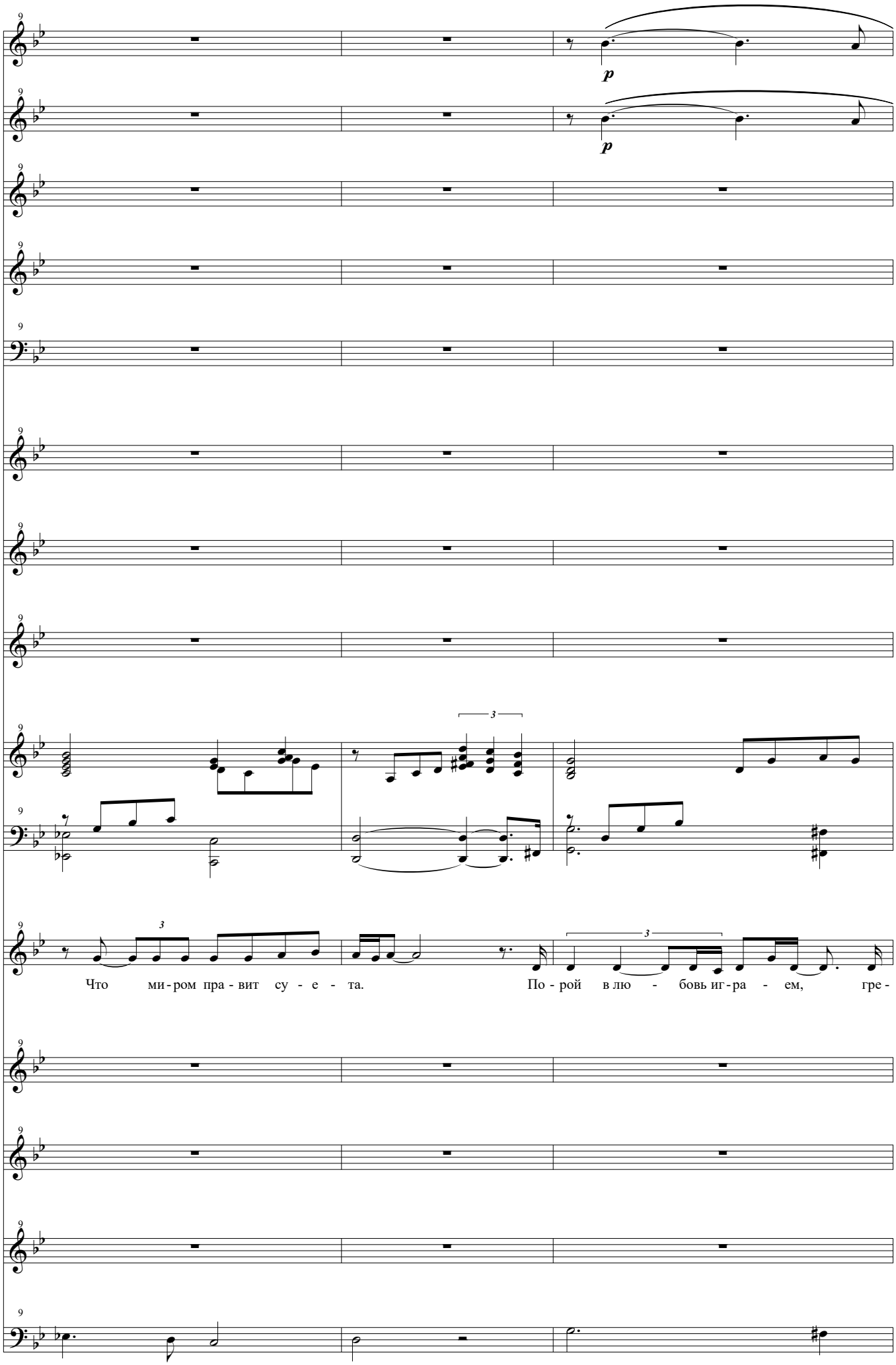
p
p
3
3
3
Что ми - ром пра - вит су - е - та.
По - рой в лю - бовь иг - ра - ем, гре -

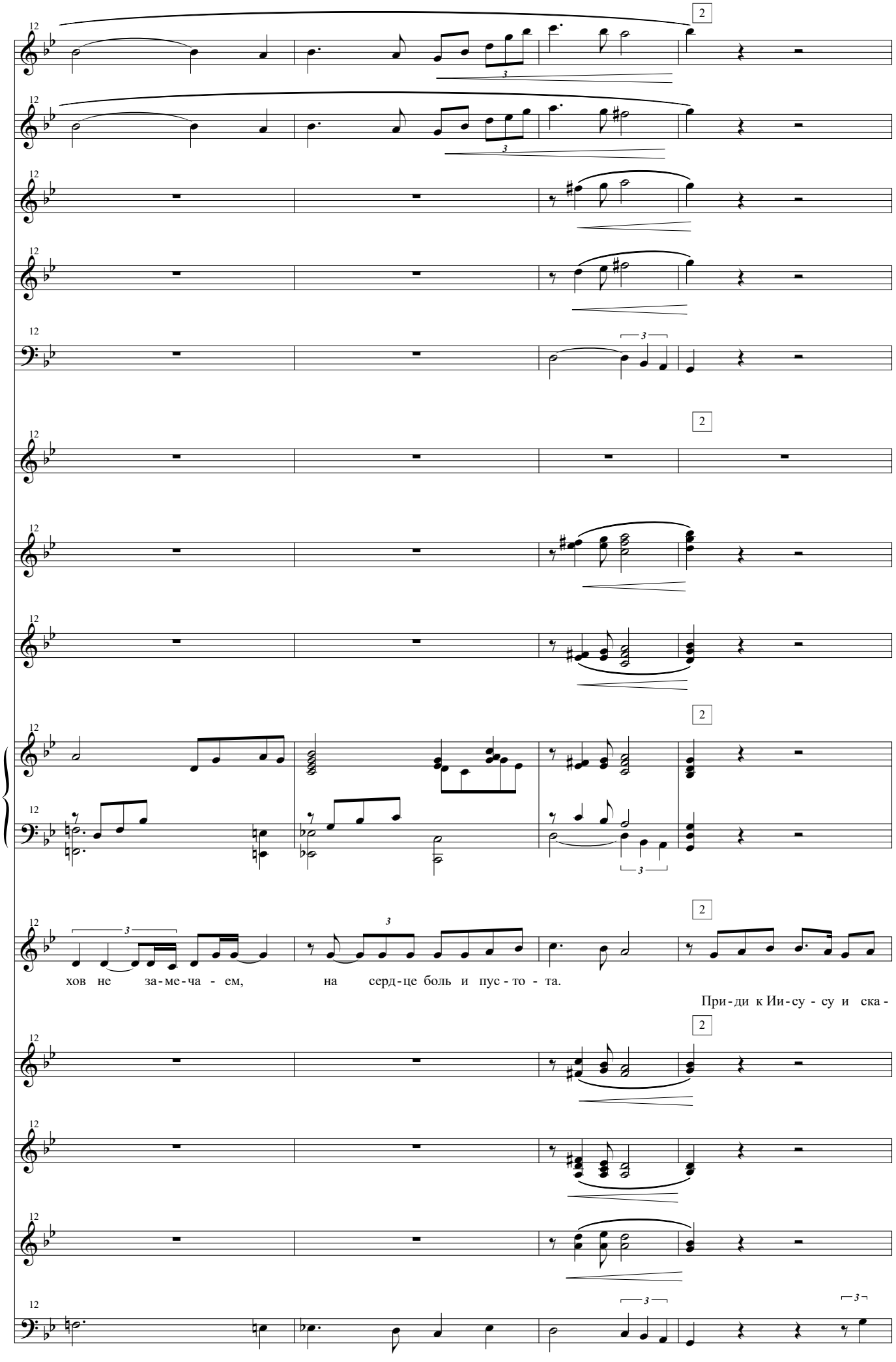
2
2
2
2
2
хов не за-ме-ча - ем, на серд-це боль и пус - то - та.
При-ди к Ии-су - су и ска -

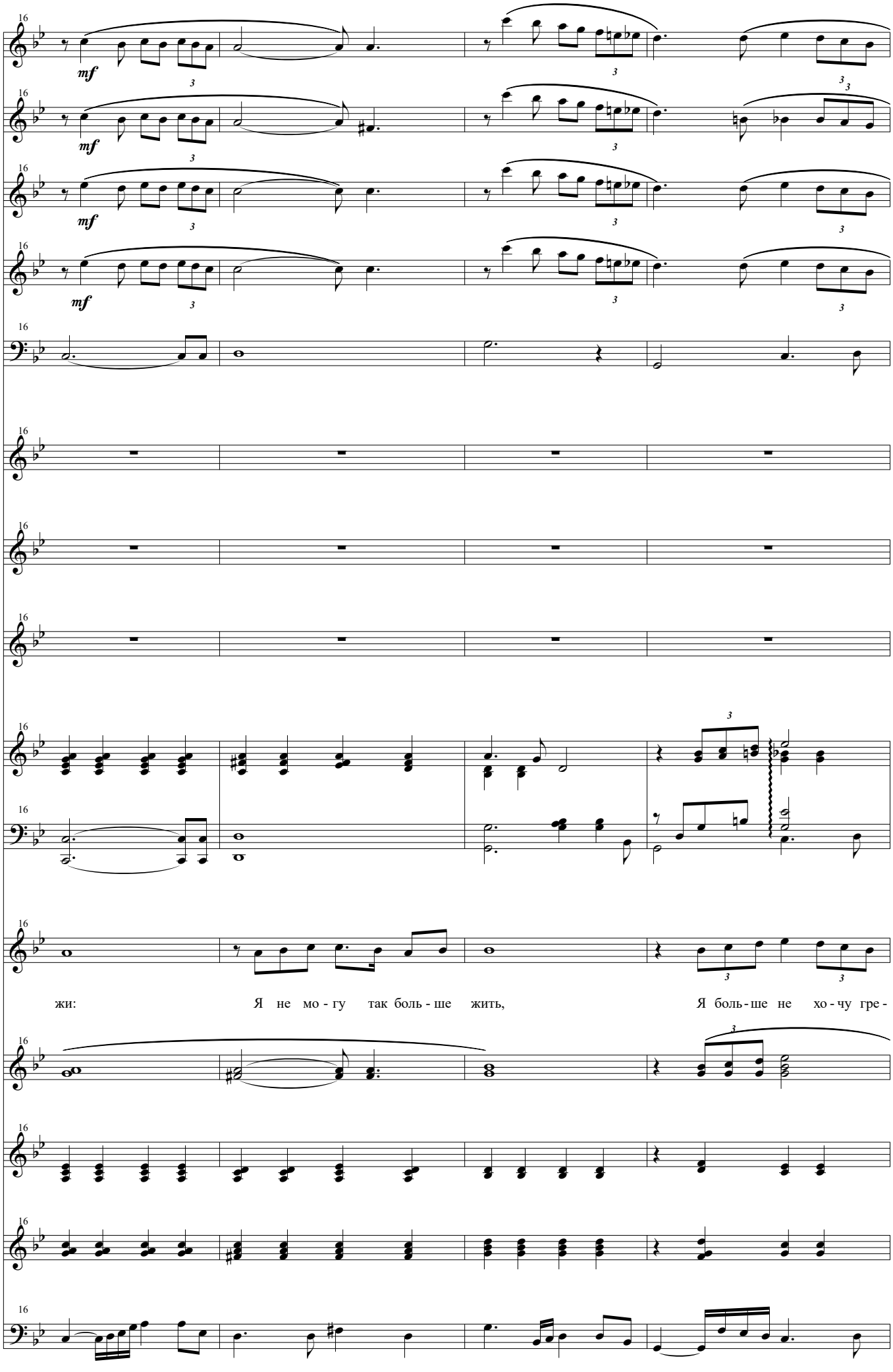
mf
mf
mf
mf
жи: Я не мо - гу так боль - ше жить, Я боль - ше не хо - чу гре -

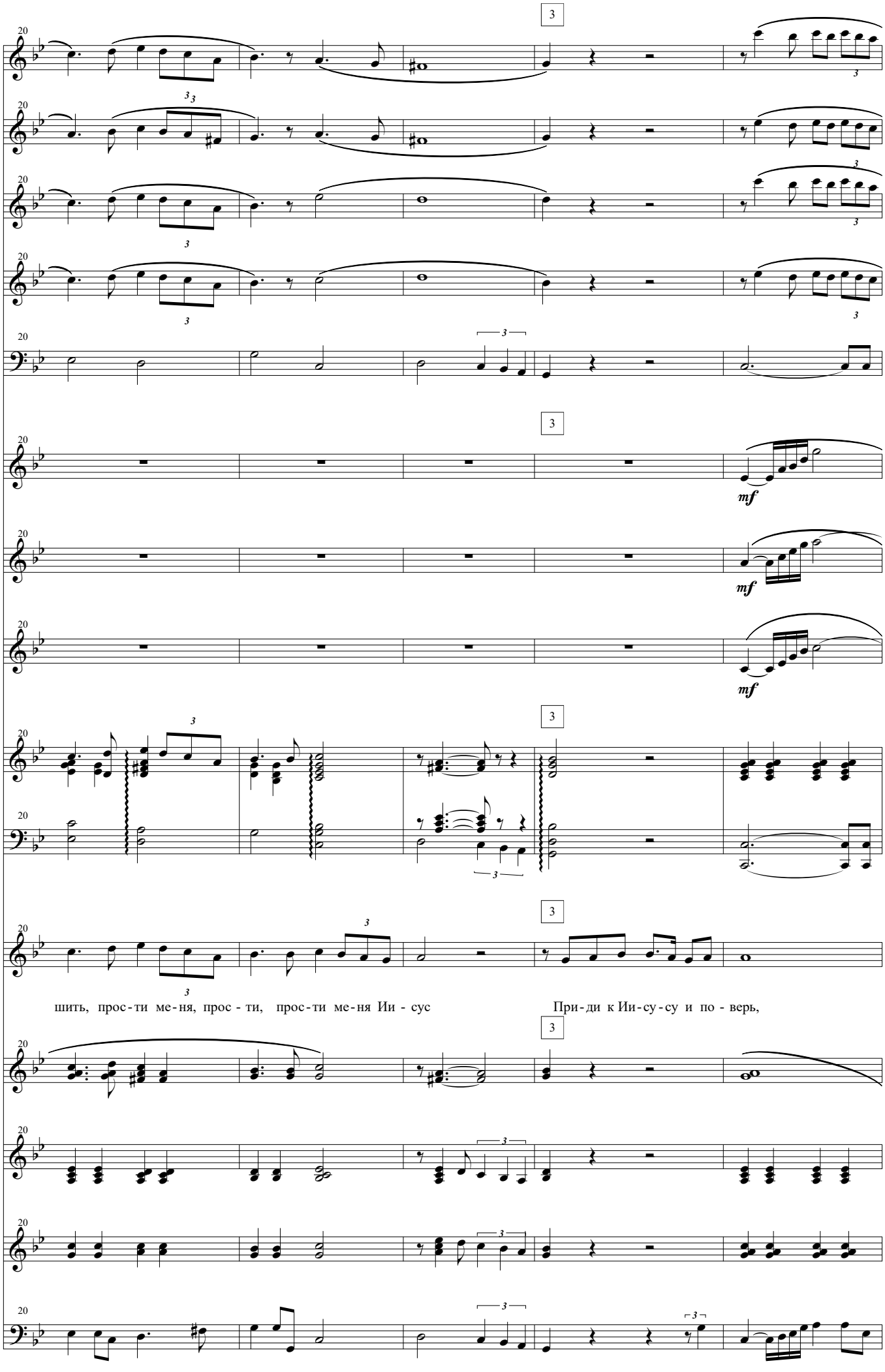
3
mf
шить, прос-ти ме-ня, прос - ти, прос-ти ме-ня Ии - сус
При-ди к Ии-су-су и по - верь,

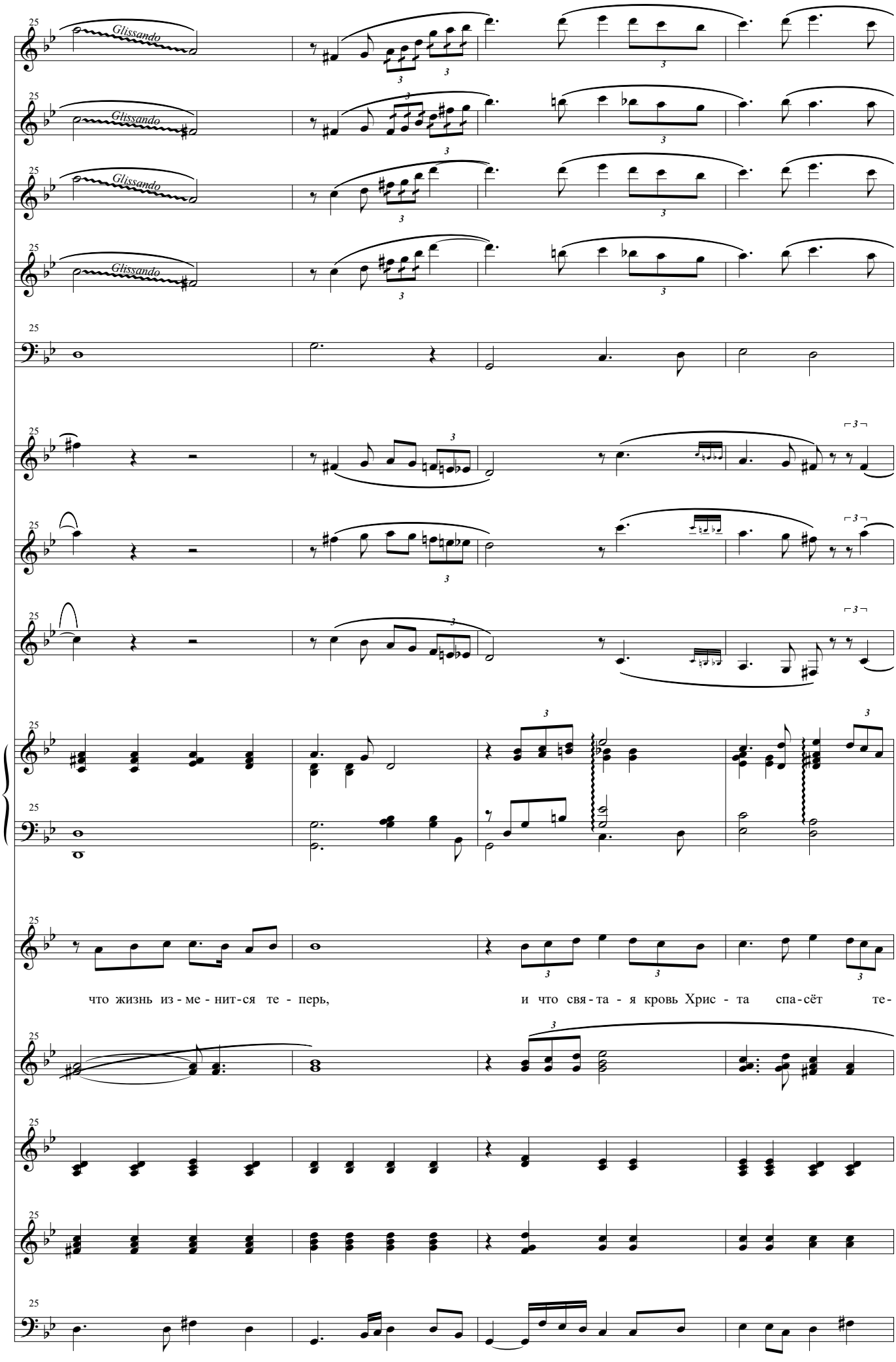
Glissando
Glissando
Glissando
Glissando
что жизнь из - ме - нит-ся те - перь,
и что свя-та - я кровь Хрис - та спа-сёт те-

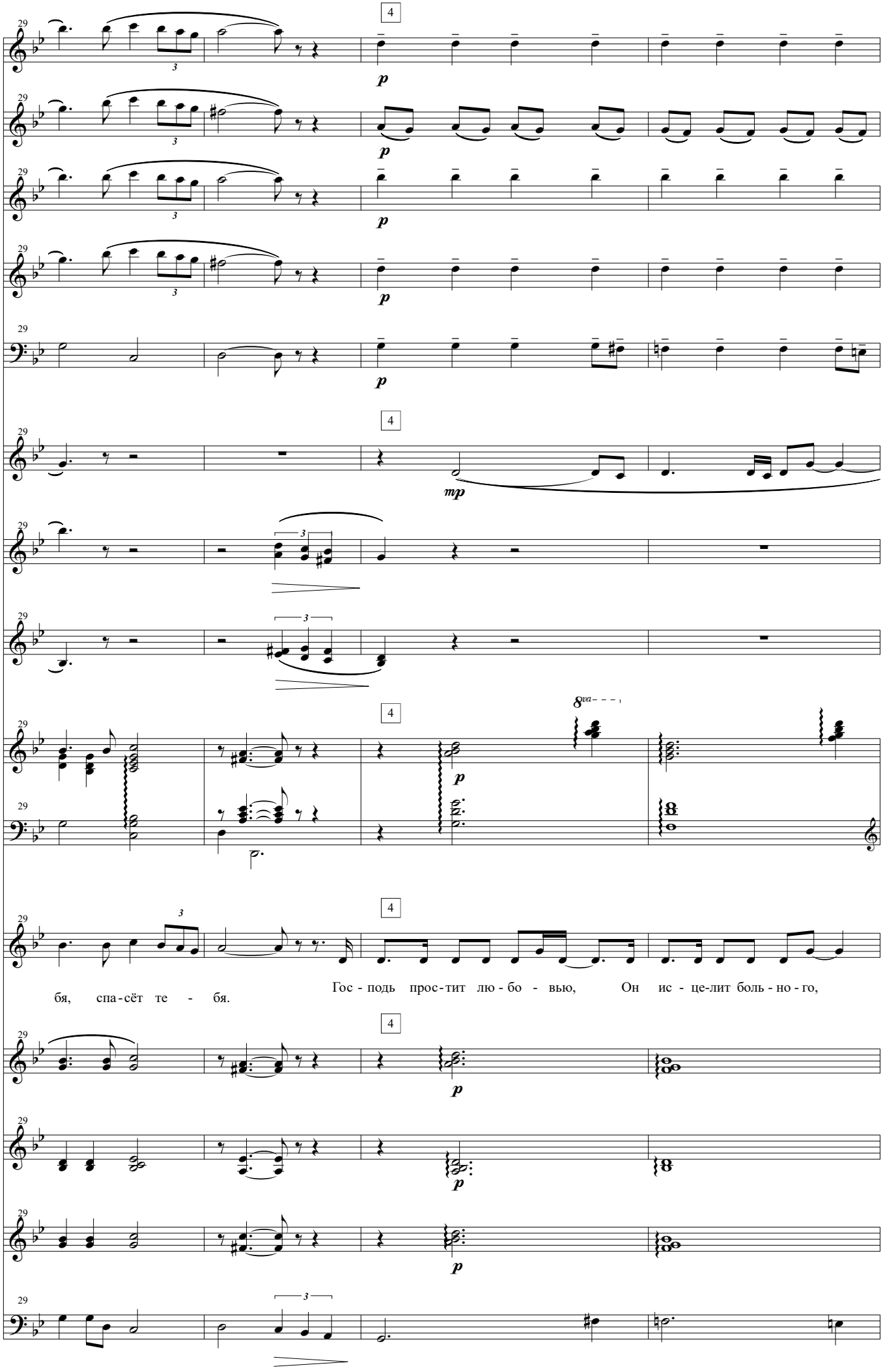
29
4
p
mp
8va
бя, спа-сёт те - бя.
Гос - подь прос-тит лю - бо - вью, Он ис - це-лит боль - но - го,

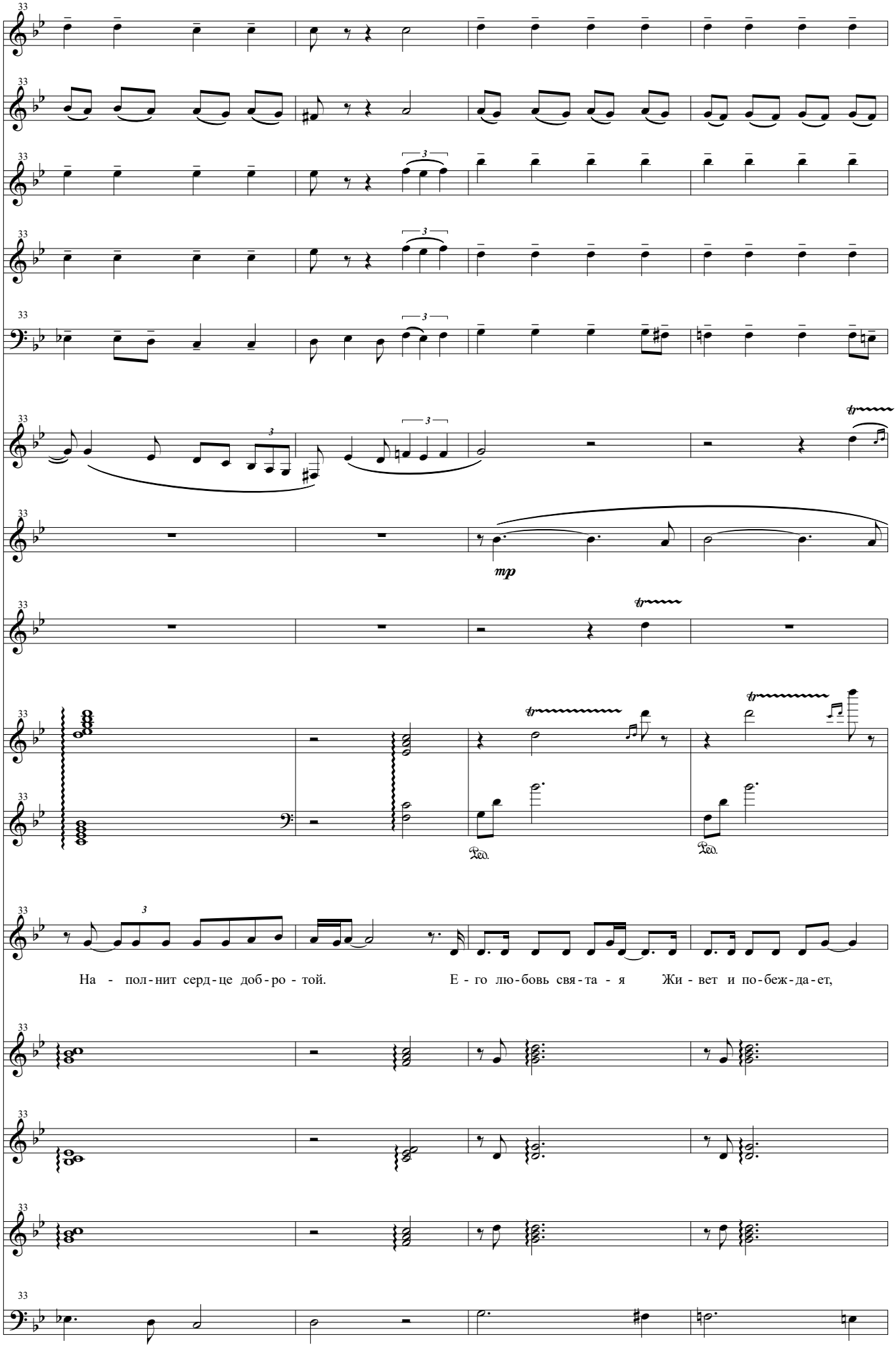
mp
Ped.
Ped.
На - пол-нит серд-це доб-ро - той.
Е - го лю-бовь свя-та - я Жи - вет и по-беж-да-ет,

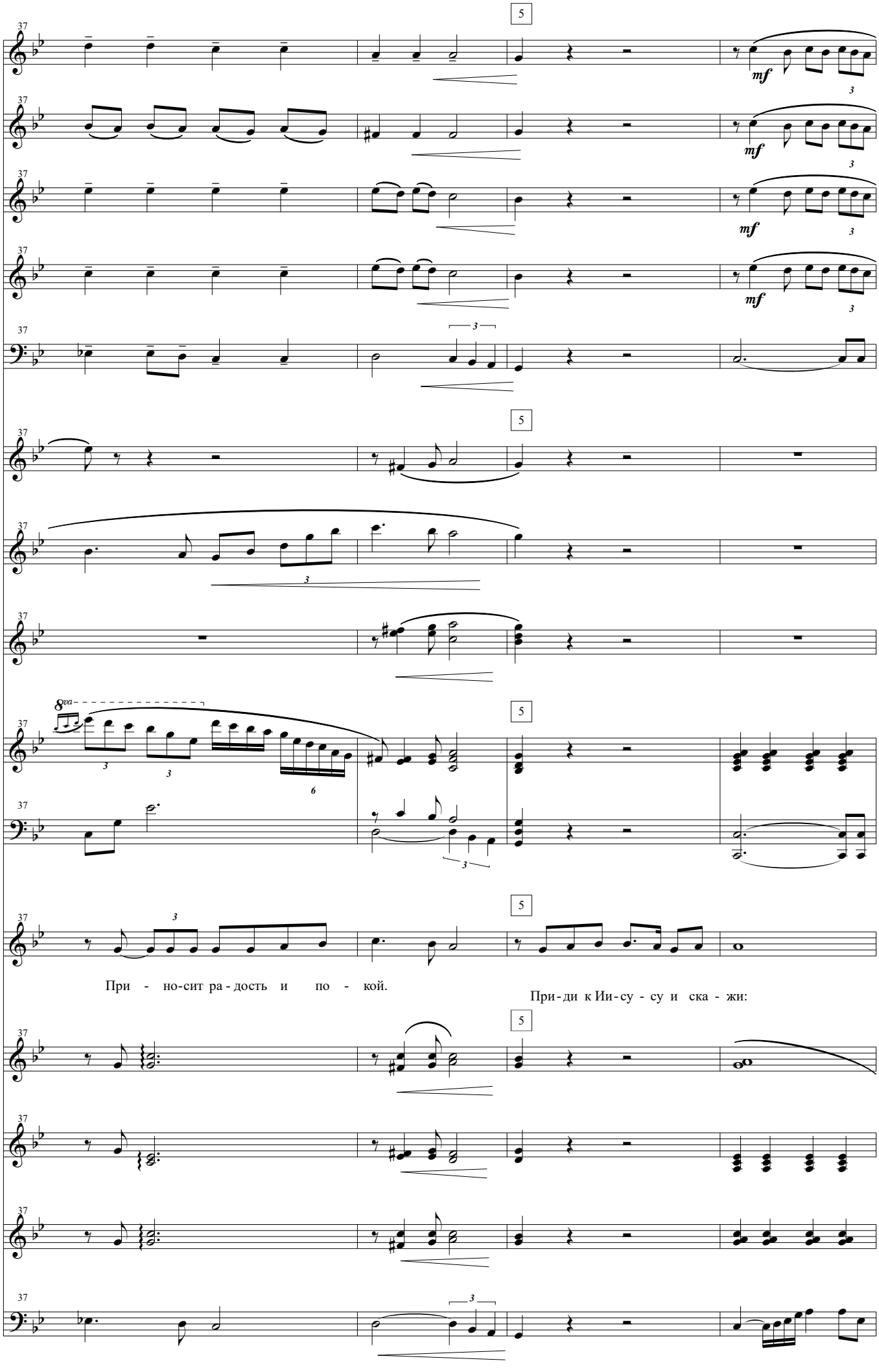
При - но-сит ра-дость и по - кой.
При-ди к Ии-су - су и ска - жи:

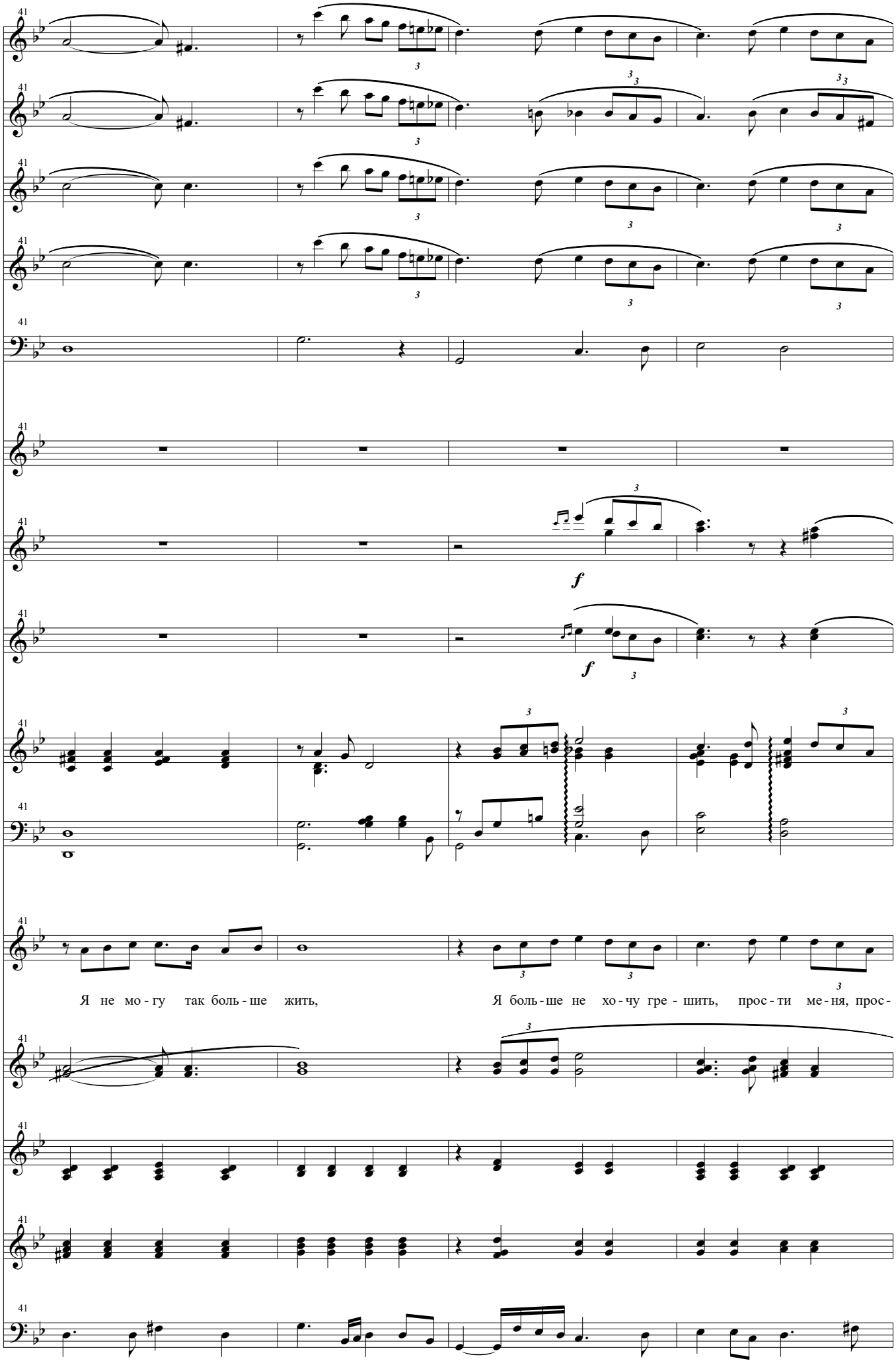
Я не мо - гу так боль - ше жить,
Я боль - ше не хо - чу гре - шить, прос - ти ме - ня, прос -

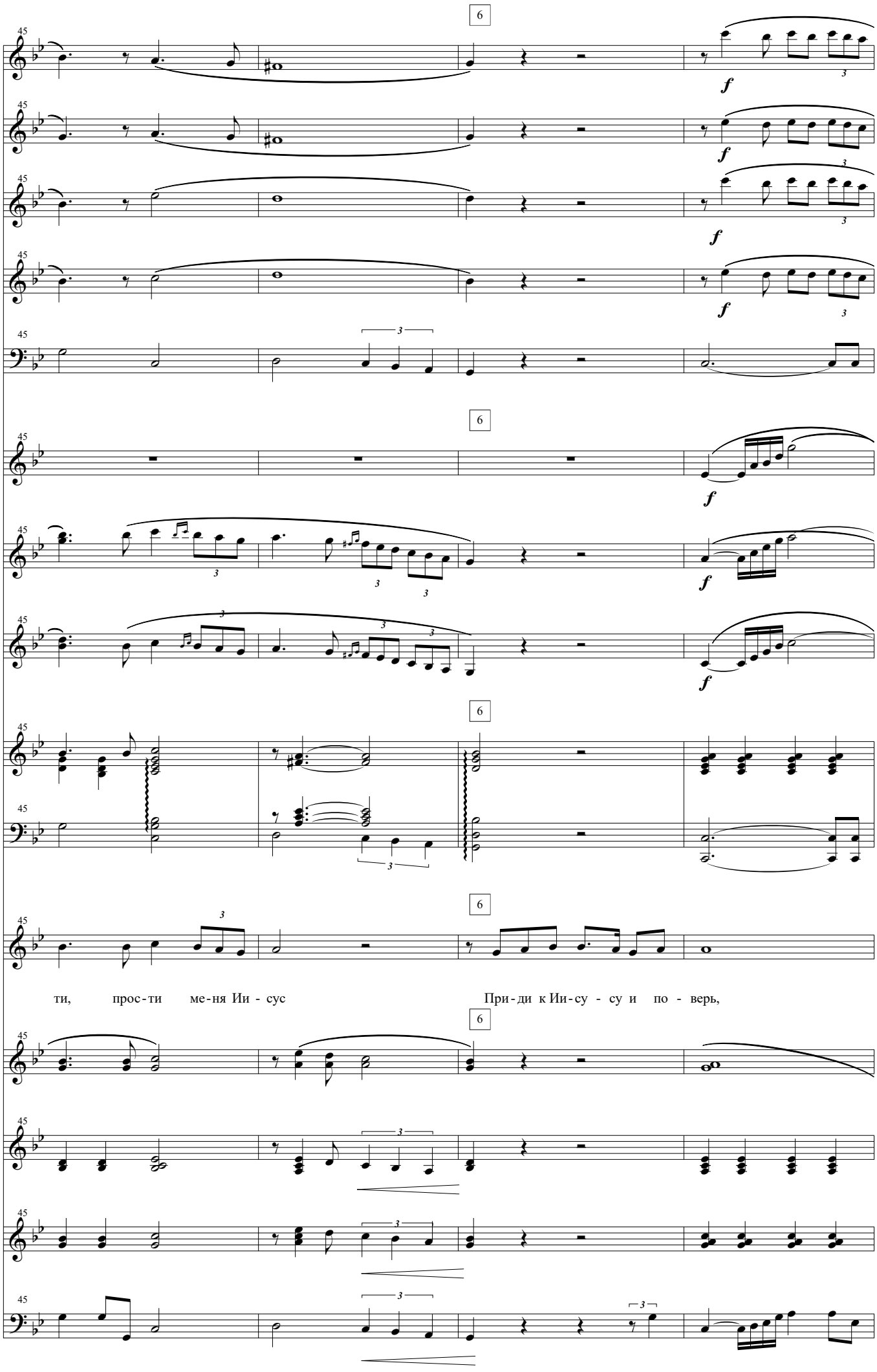
6
6
6
6
ти, прос-ти ме-ня Ии - сус
При-ди к Ии-су - су и по - верь,

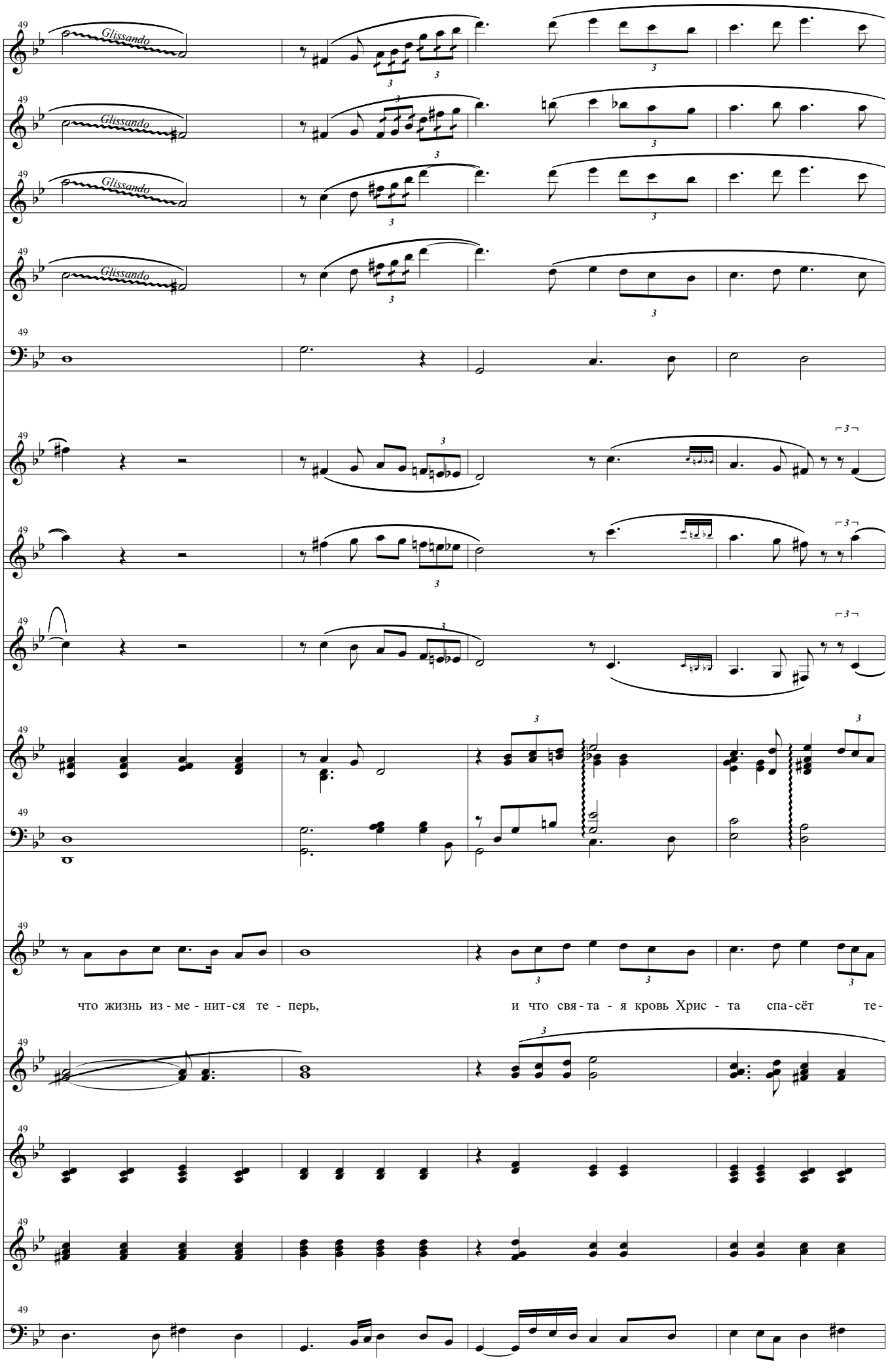
Glissando
Glissando
Glissando
Glissando
что жизнь из - ме - нит-ся те - перь,
и что свя-та - я кровь Хрис - та спа-сёт те-

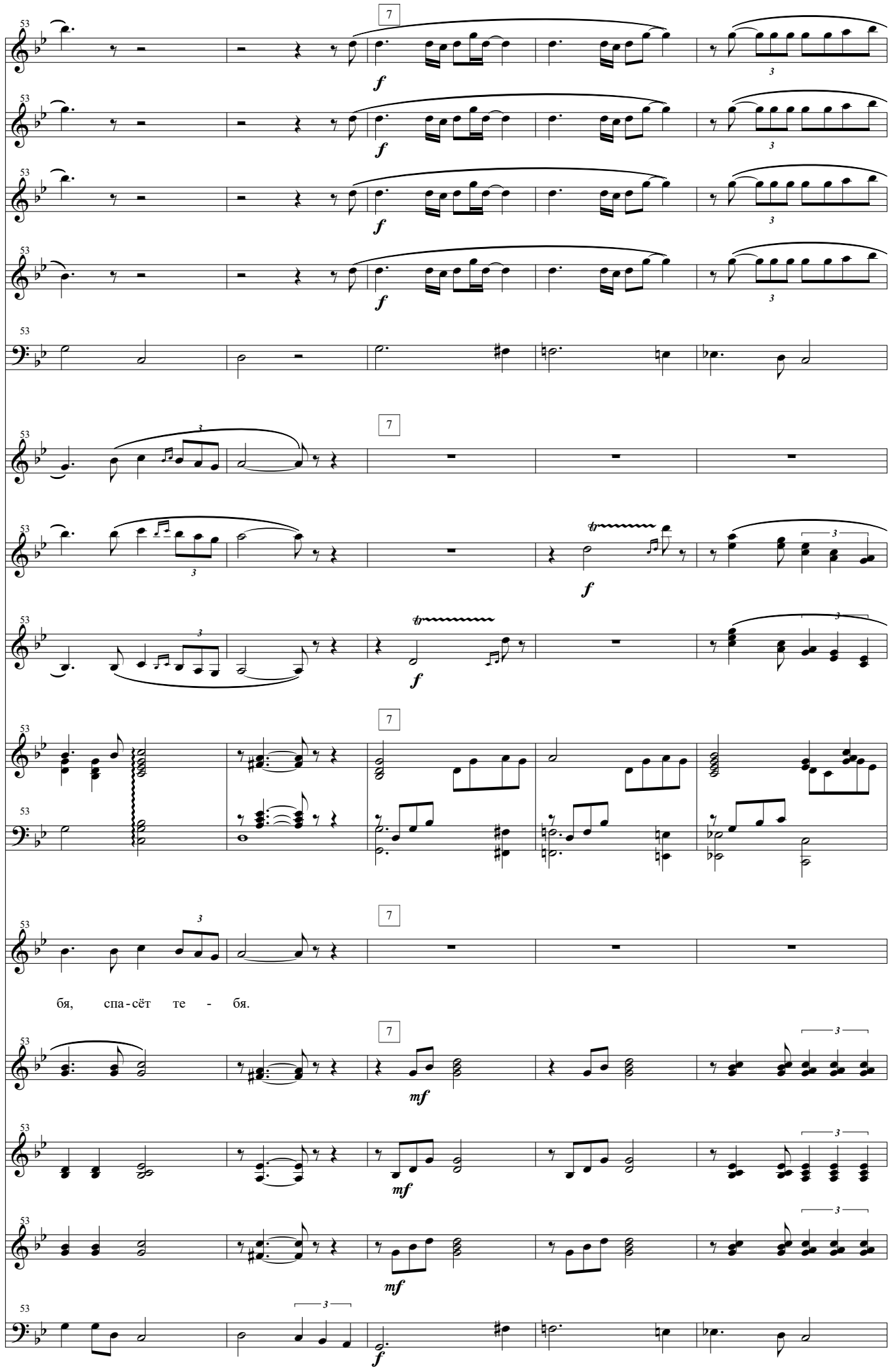
53
7
f
mf
бя, спа-сёт те - бя.

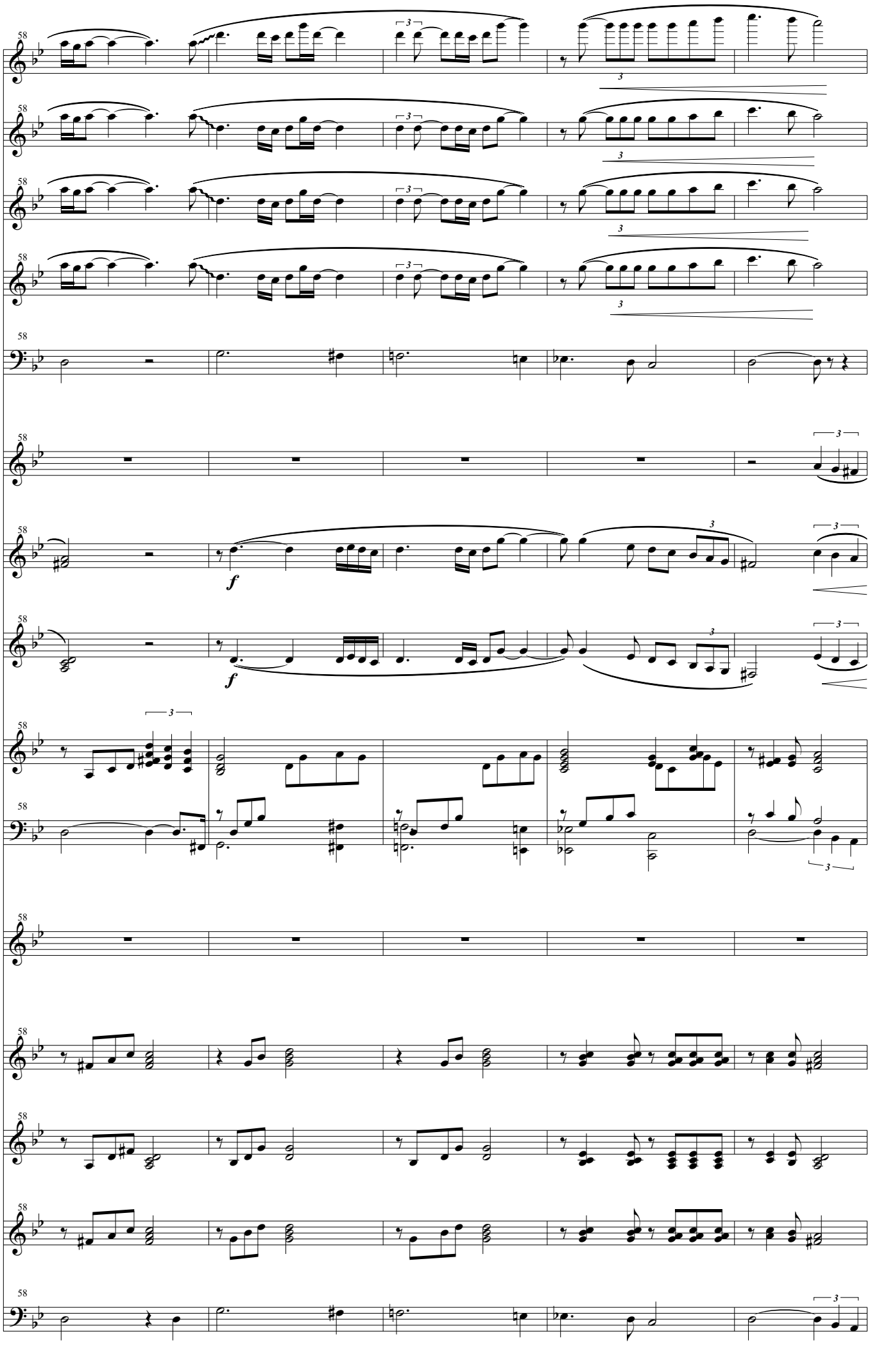

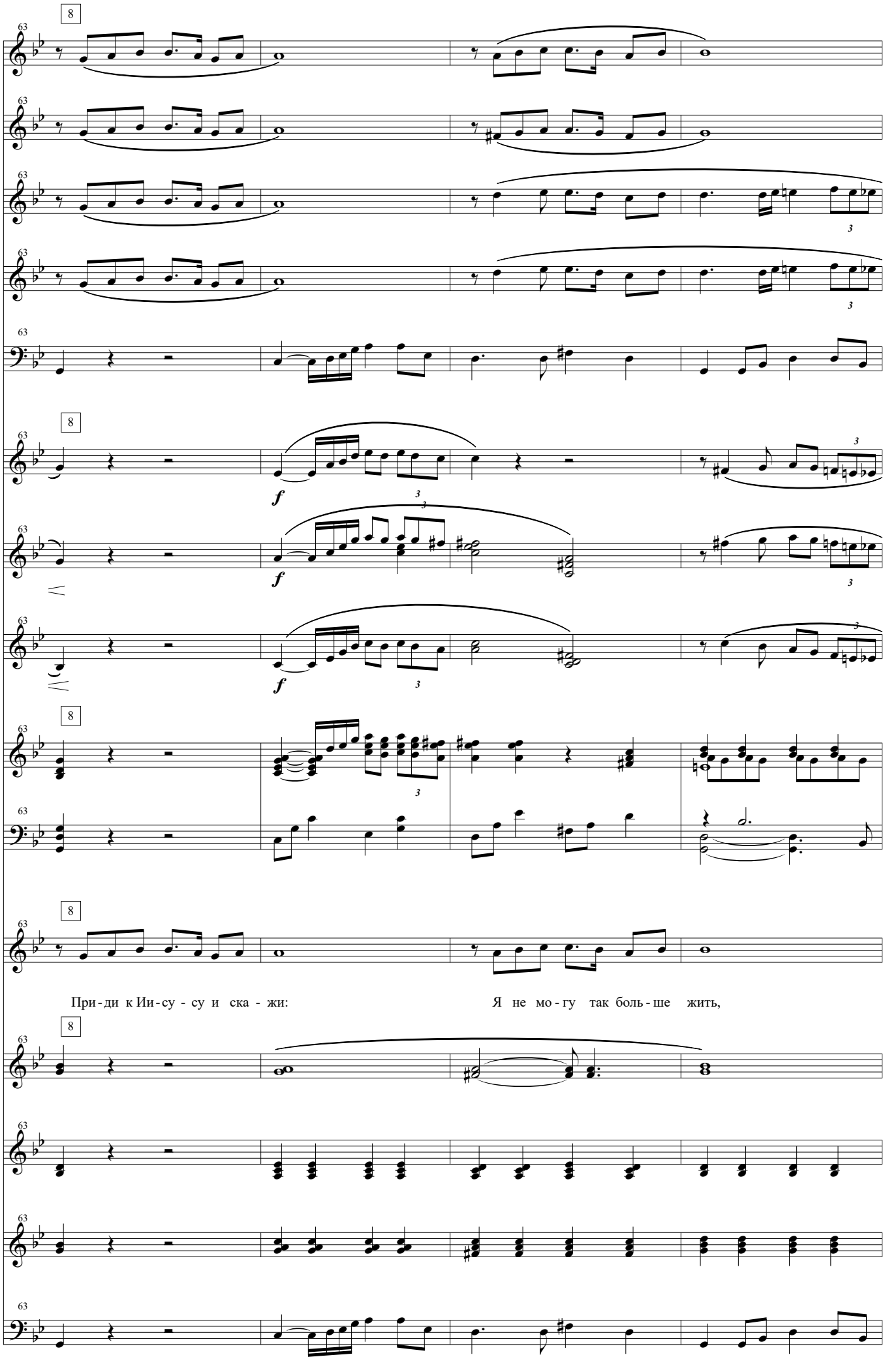
При - ди к Ии - су - су и ска - жи:
Я не мо - гу так боль - ше жить,

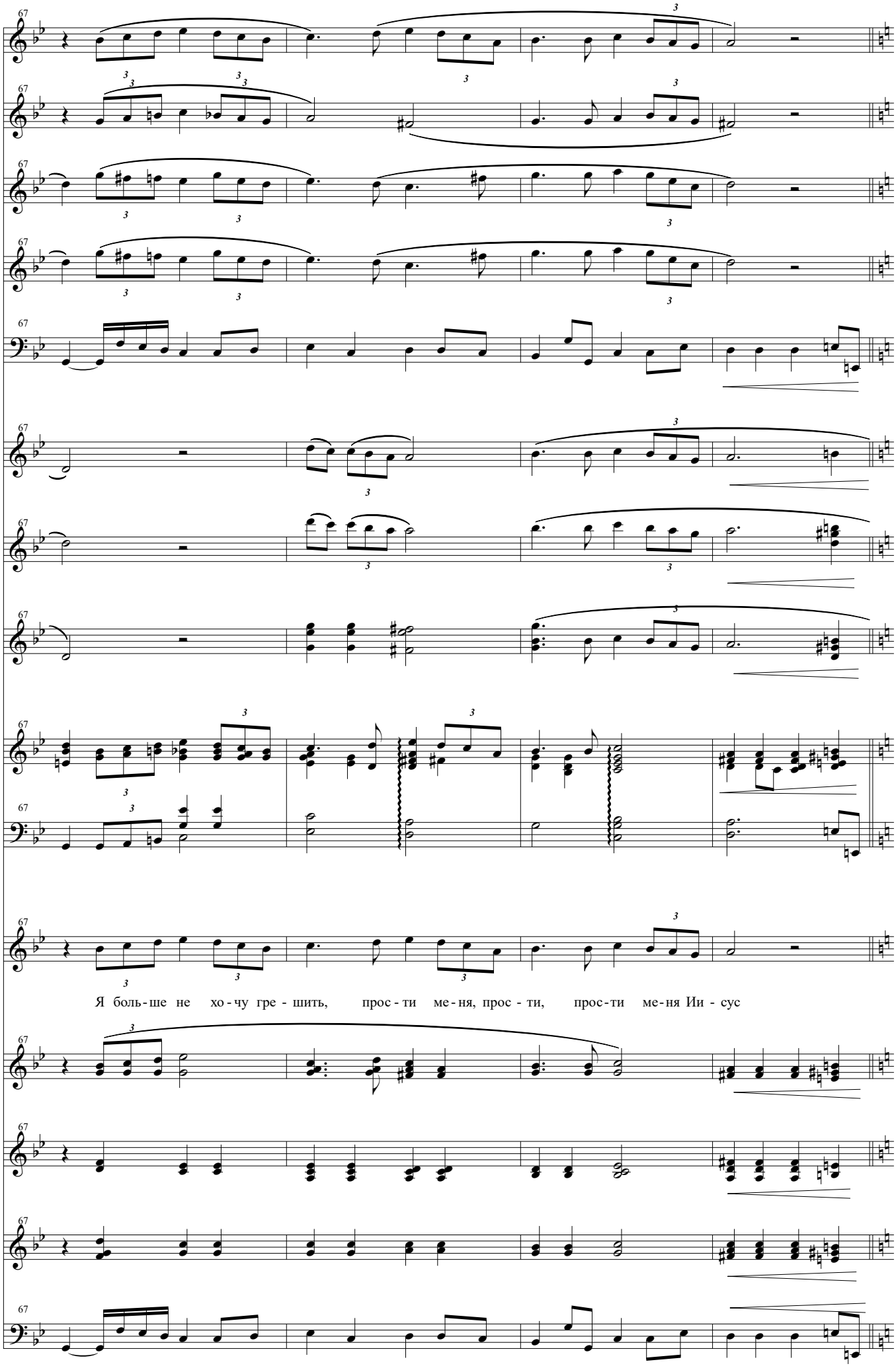
Я боль-ше не хо-чу гре-шить, прос-ти ме-ня, прос-ти, прос-ти ме-ня Ии-сус

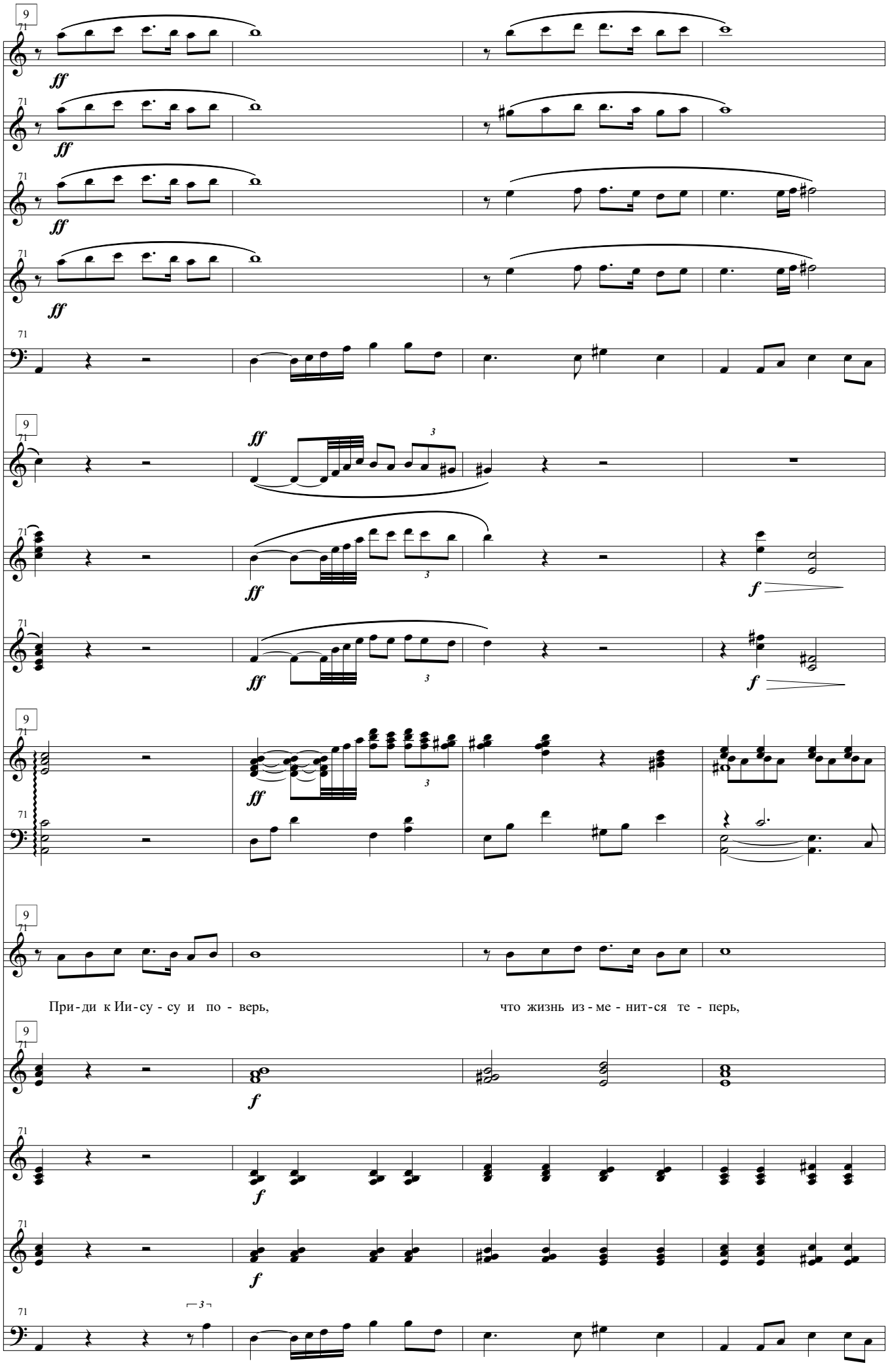
При-ди к Ии-су-су и по-верь,
что жизнь из-ме-нит-ся те-перь,

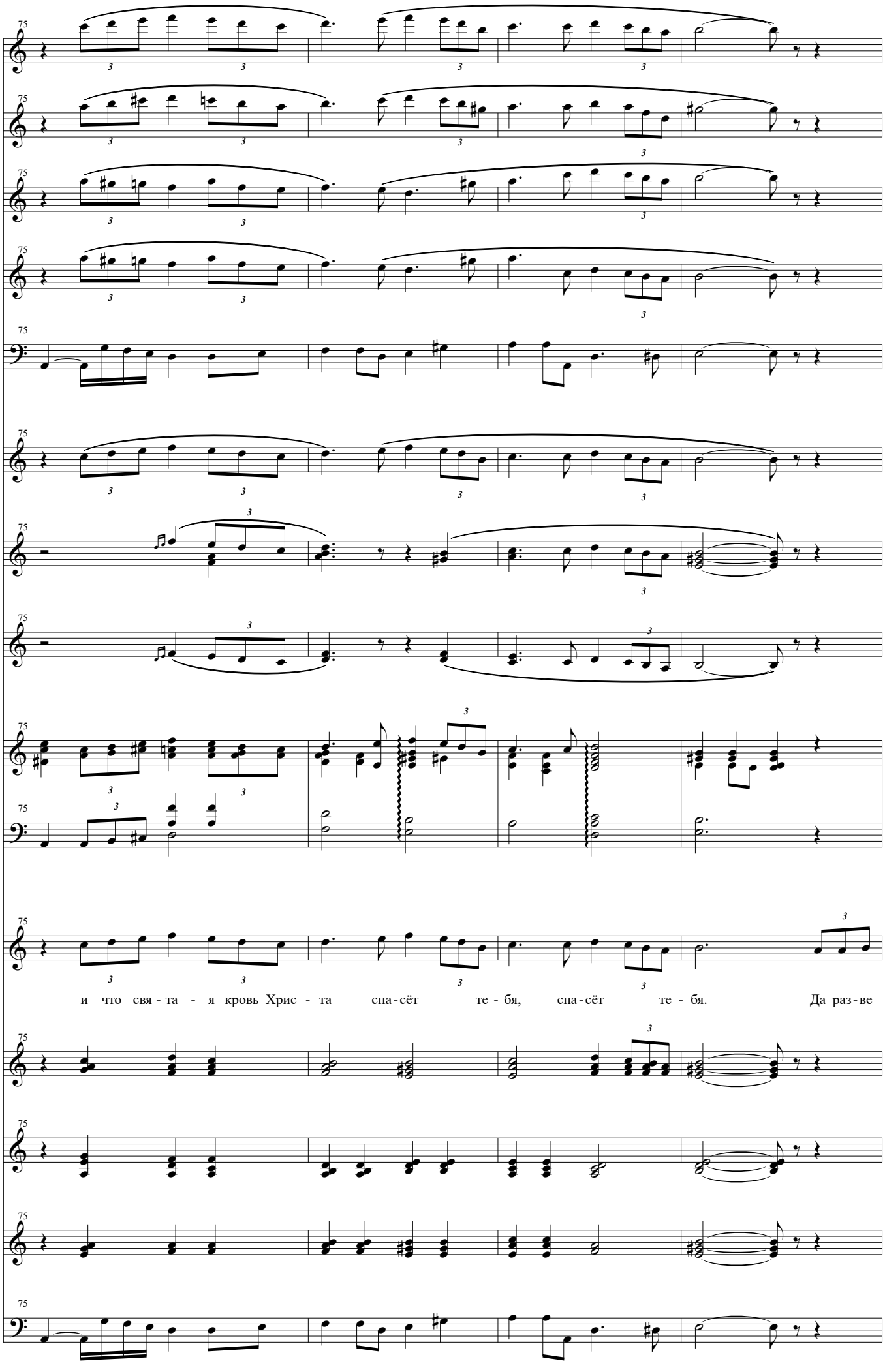
и что свя - та - я кровь Хрис - та спа-сёт те - бя, спа-сёт те - бя. Да раз-ве

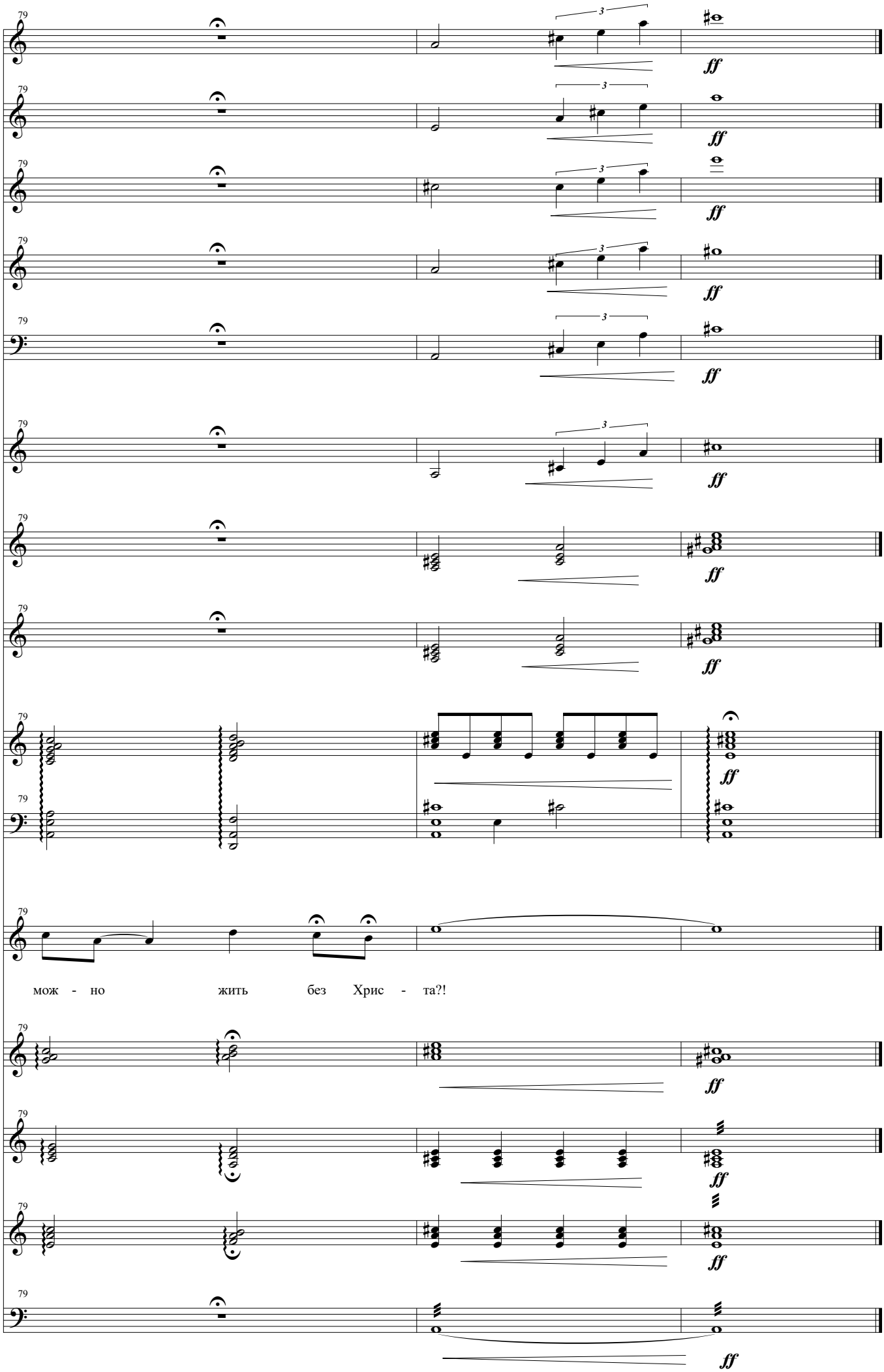
79
3
ff
79
3
ff
79
3
ff
79
3
ff
79
3
ff
79
3
ff
79
ff
79
ff
79
ff
79
можно жить без Христа?!
79
ff
79
ff
79
ff
79
ff