Пусть к пещере я той не приду

Народный вариант
Обр. М. Ткаченко

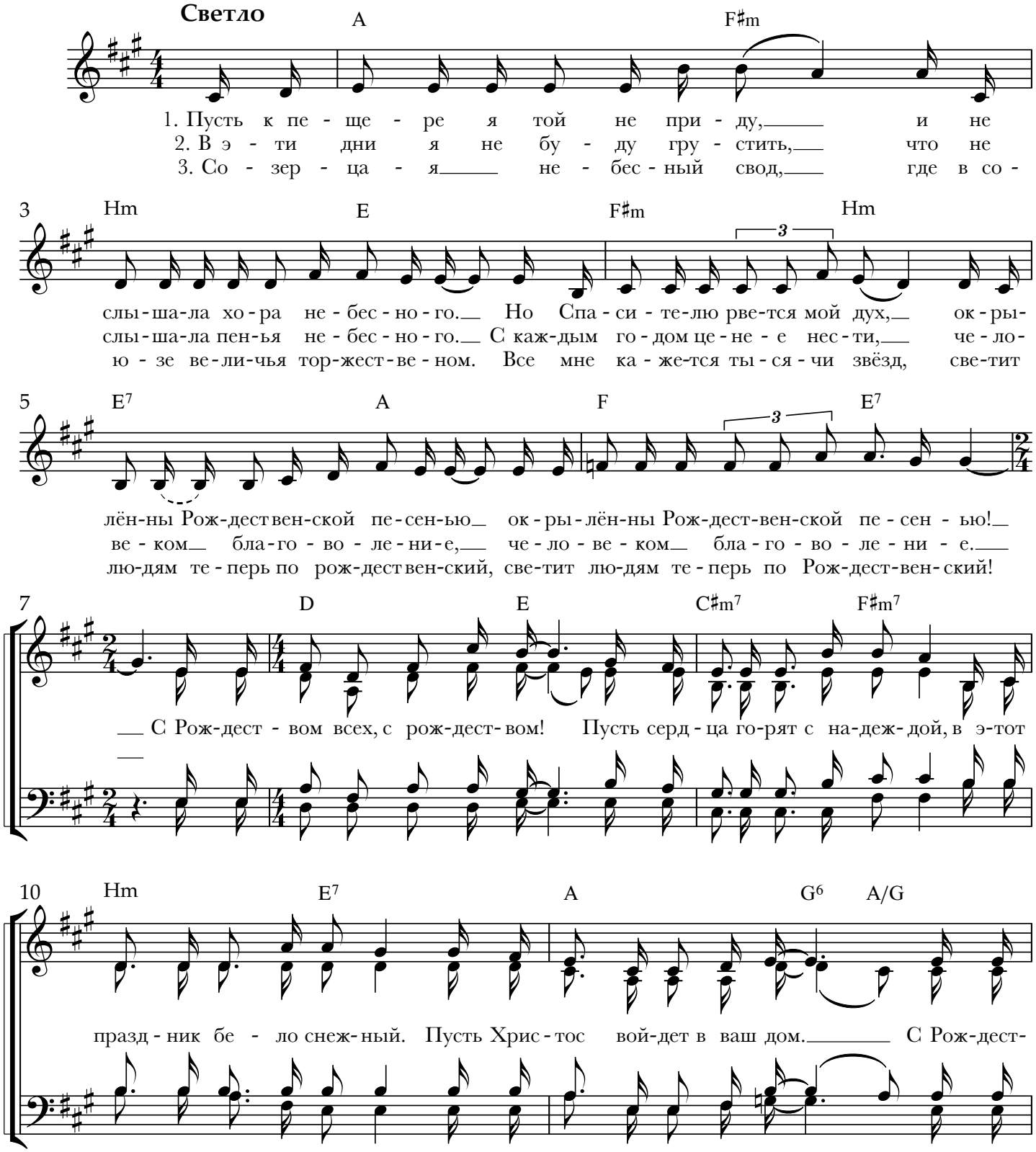

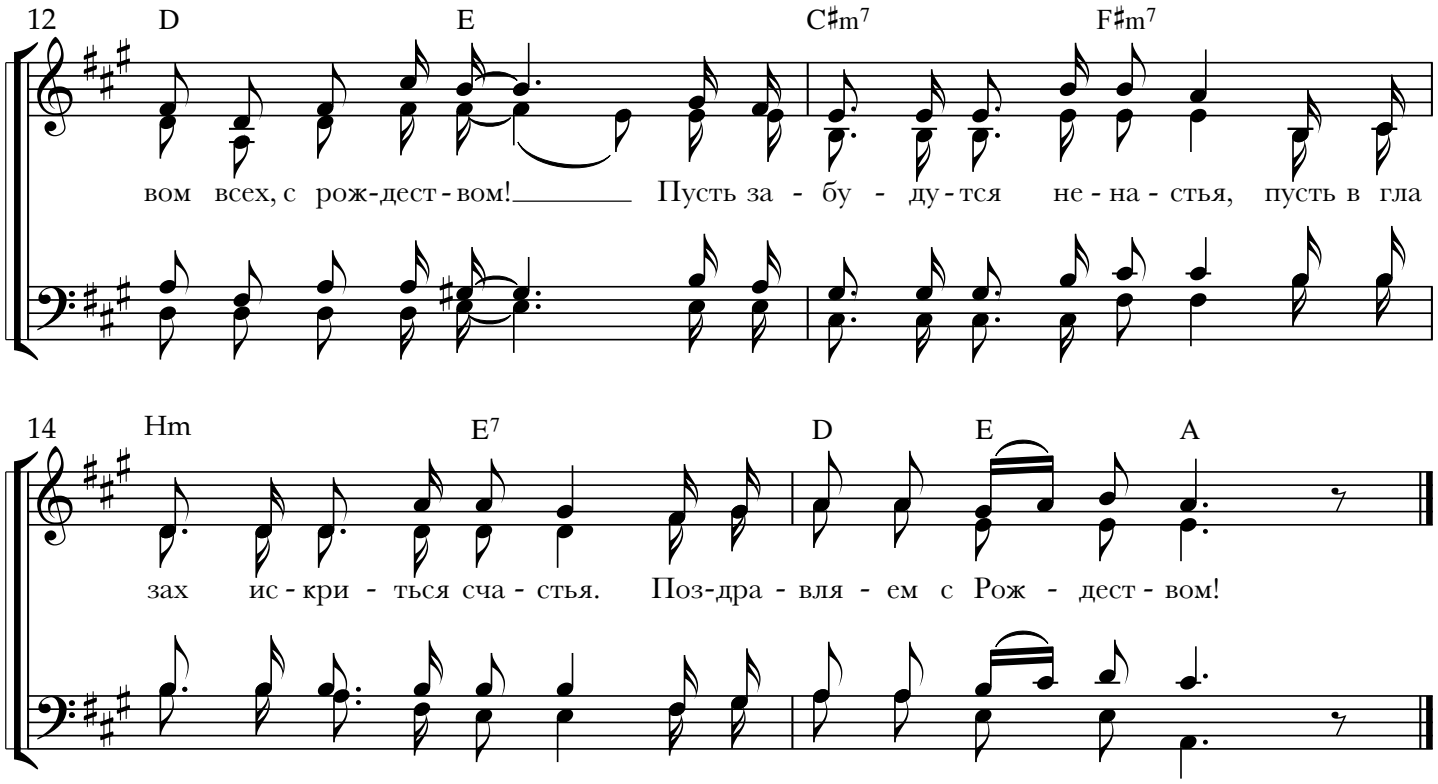
12
D
E
C♯m7
F♯m7
вом всех, с рож-дест-вом! Пусть за - бу - ду-тся не - на - стья, пусть в гла
14
Hm
E7
D
E
A
зах ис - кри - ться сча - стья. Поз-дра - вля - ем с Рож - дест - вом!