Радость Бог дал для земли

(Приветствие новопринятым членам церкви.)

Перев. И.С.П.
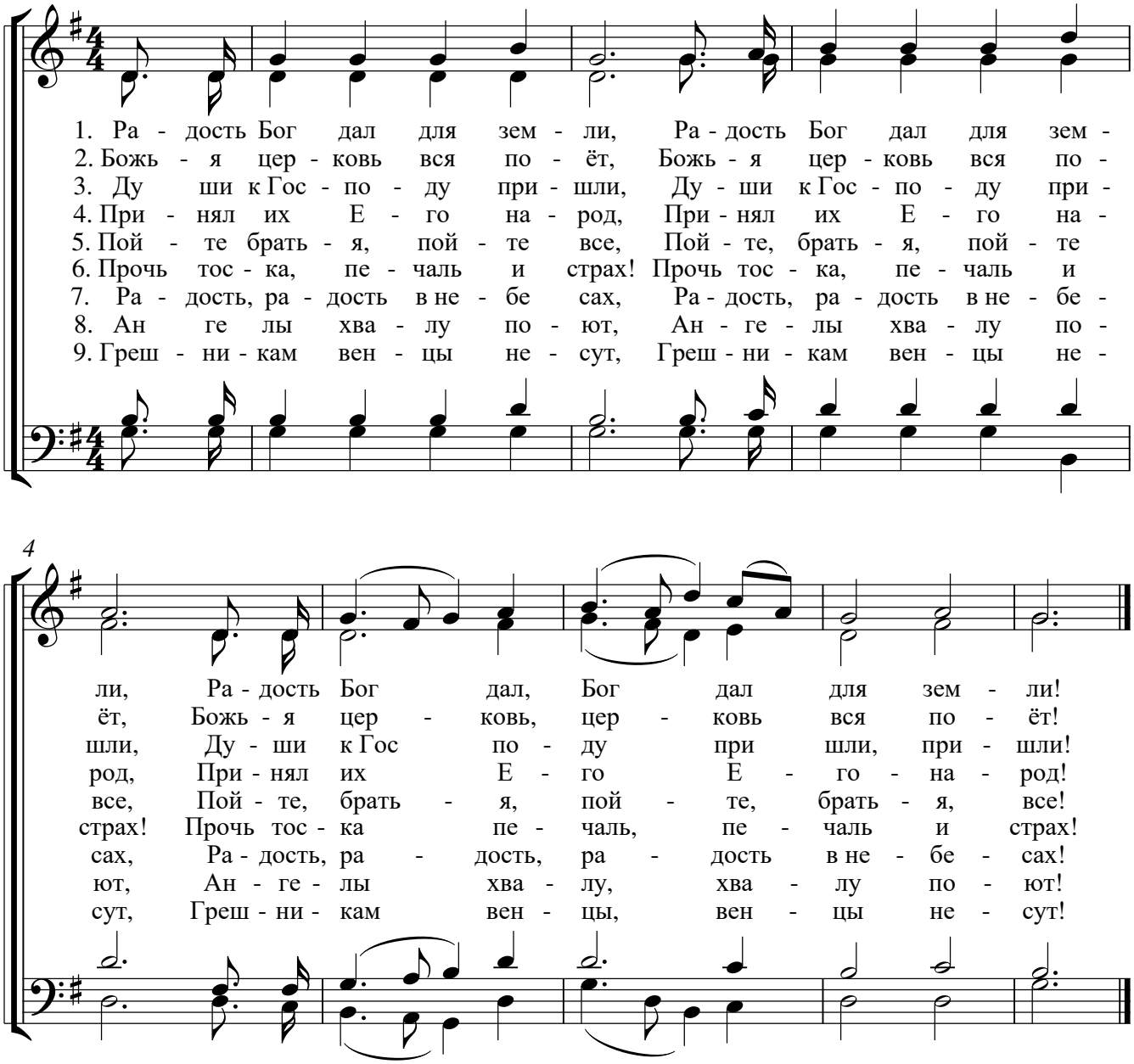
Благословен грядущий во имя Господне. Пс. 117:26.