Голос

Сколько трудных преград

Дуэт в сопровождении двух скрипок* и фортепиано

Д. Джулай

З. Джулай
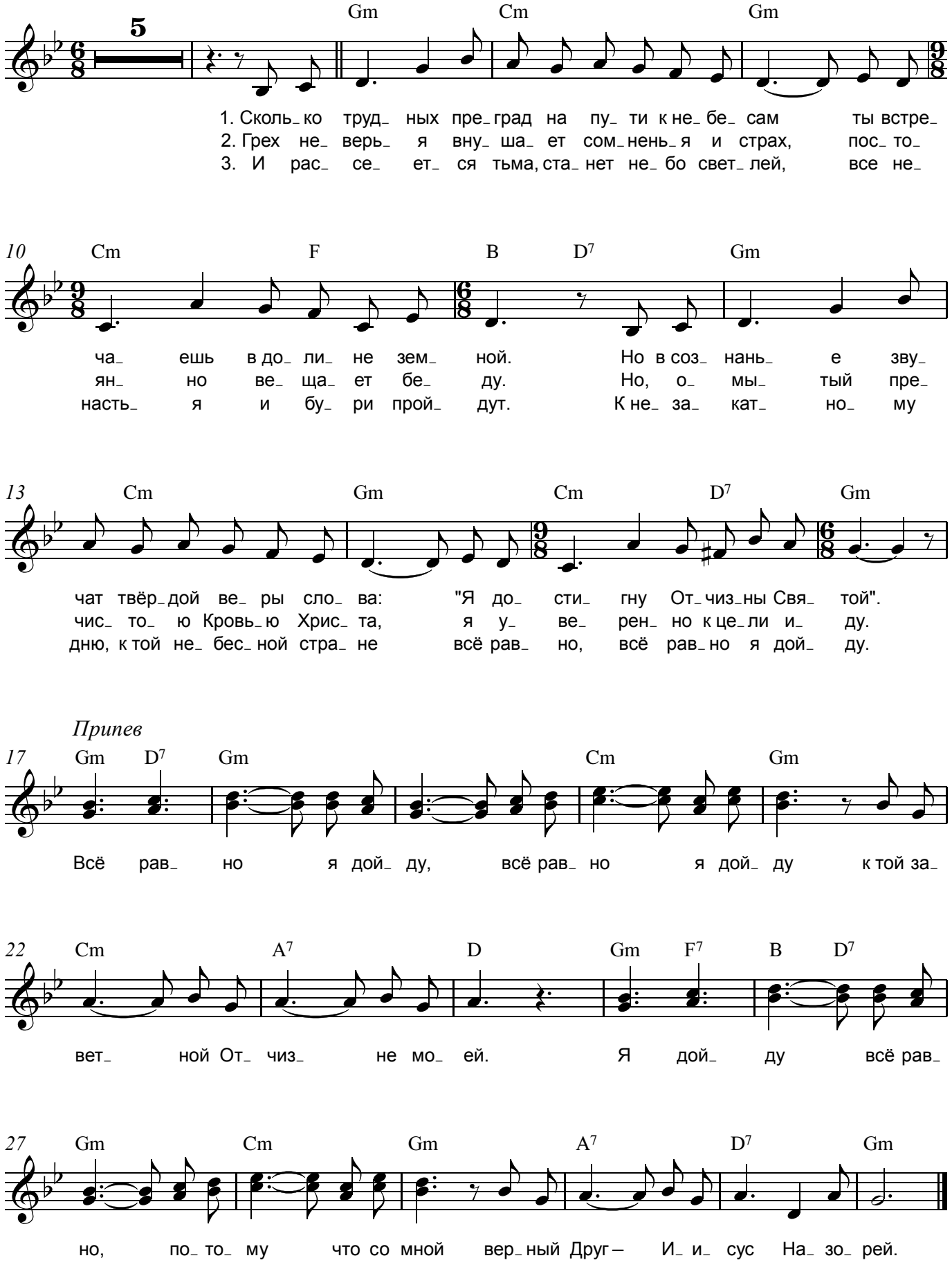
Партия скрипок: В.Сахарук