Сойди, Святой Дух

Муз. М. Колываенко

Песнь возрождения 1111

Набор нот и аккордов Т. Колываенко

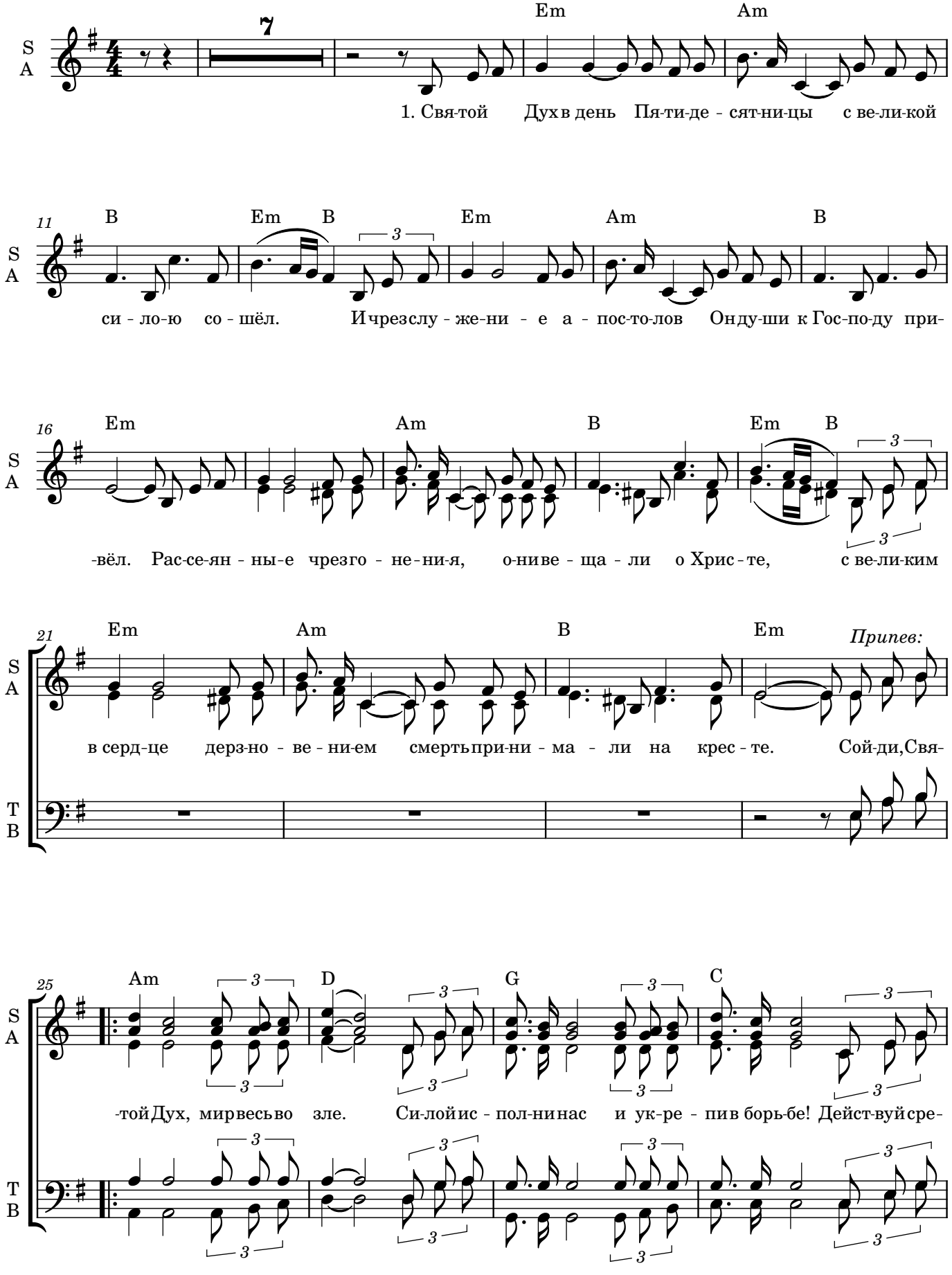

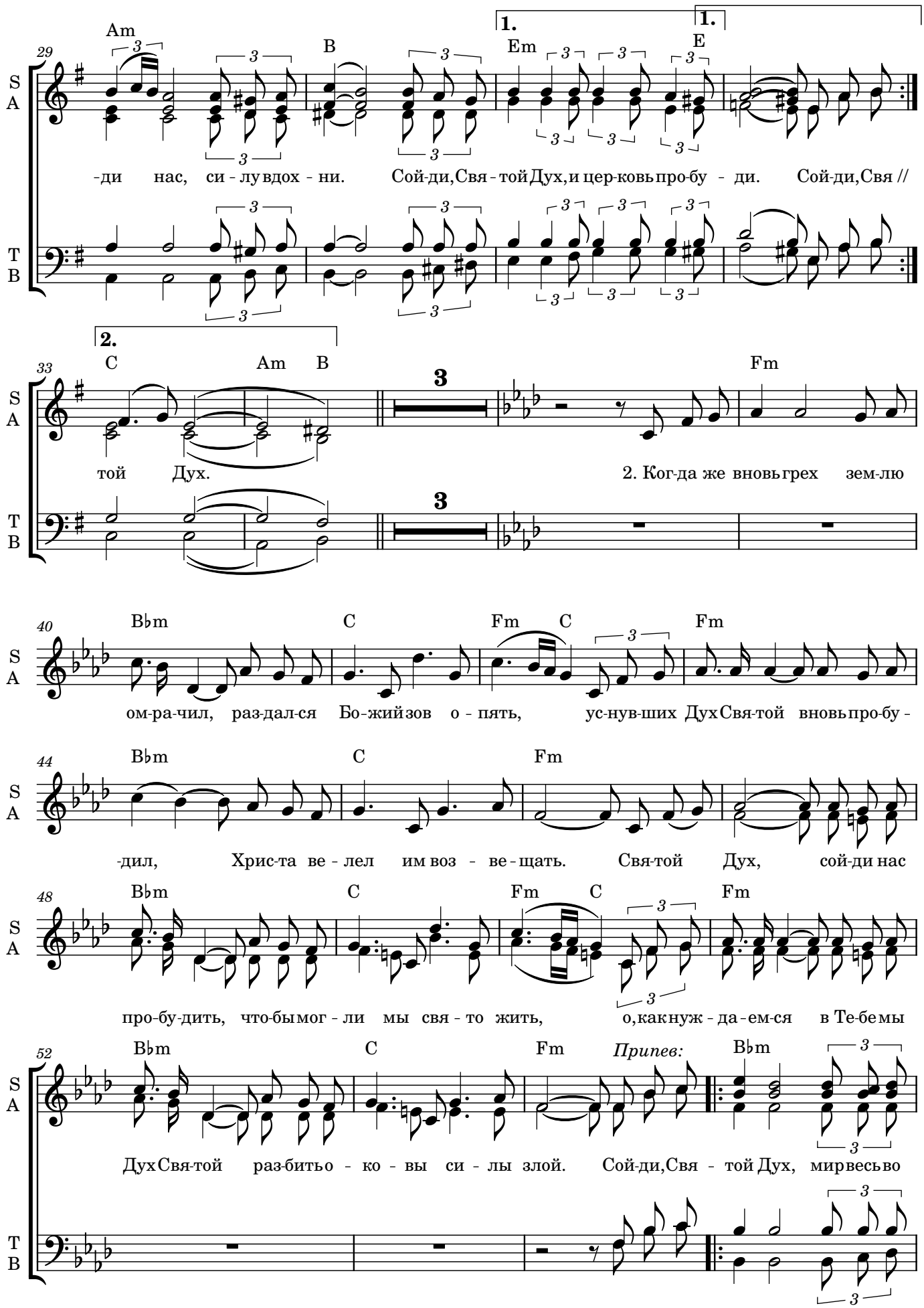
29
Am
B
1.
Em
1.
E
-ди нас, си - лу вдох - ни. Сой-ди, Свя - той Дух, и цер-ковь про-бу - ди. Сой-ди, Свя //
33
2.
C
Am
B
3
Fm
той Дух.
2. Ког-да же вновь грех зем-лю
40
B♭m
C
Fm
C
Fm
ом-ра-чил, раз-дал-ся Бо-жий зов о - пять, ус-нув-ших Дух Свя-той вновь про-бу -
44
B♭m
C
Fm
-дил, Хрис-та ве - лел им воз - ве - щать. Свя-той Дух, сой-ди нас
48
B♭m
C
Fm
C
Fm
про-бу-дить, что-бы мог - ли мы свя - то жить, о, как нуж - да - ем-ся в Те-бе мы
52
B♭m
C
Fm
Припев:
B♭m
Дух Свя-той раз-бить о - ко - вы си - лы злой. Сой-ди, Свя - той Дух, мир весь во

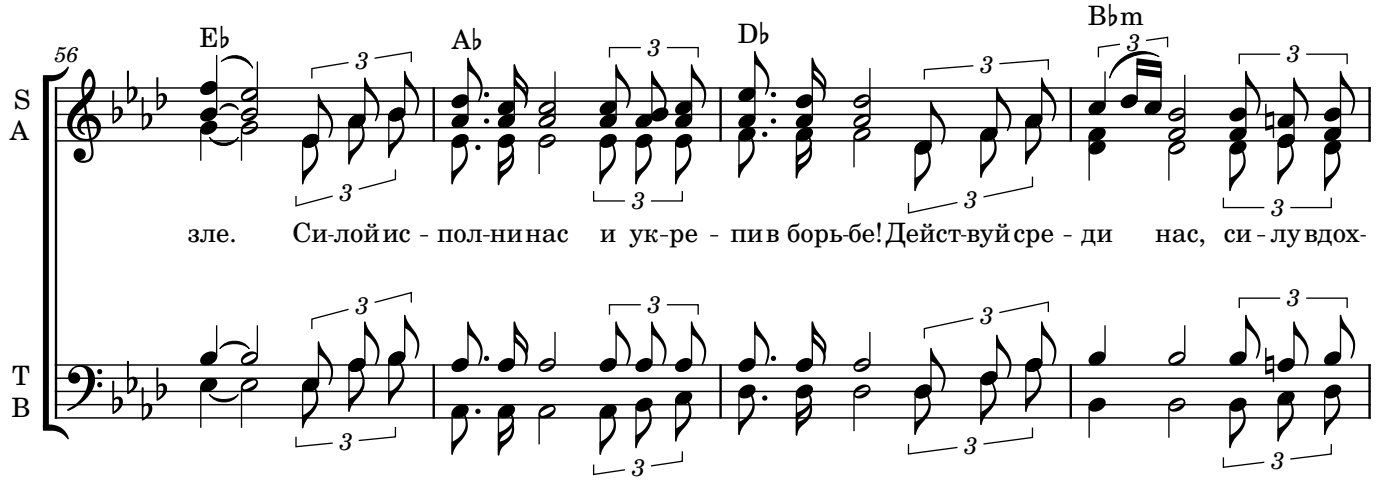
56
E♭
A♭
D♭
B♭m
S
A
T
B
зле. Си-лой ис - пол-ни нас и ук-ре - пи в борь-бе! Дейст-вуй сре - ди нас, си - лу вдох-

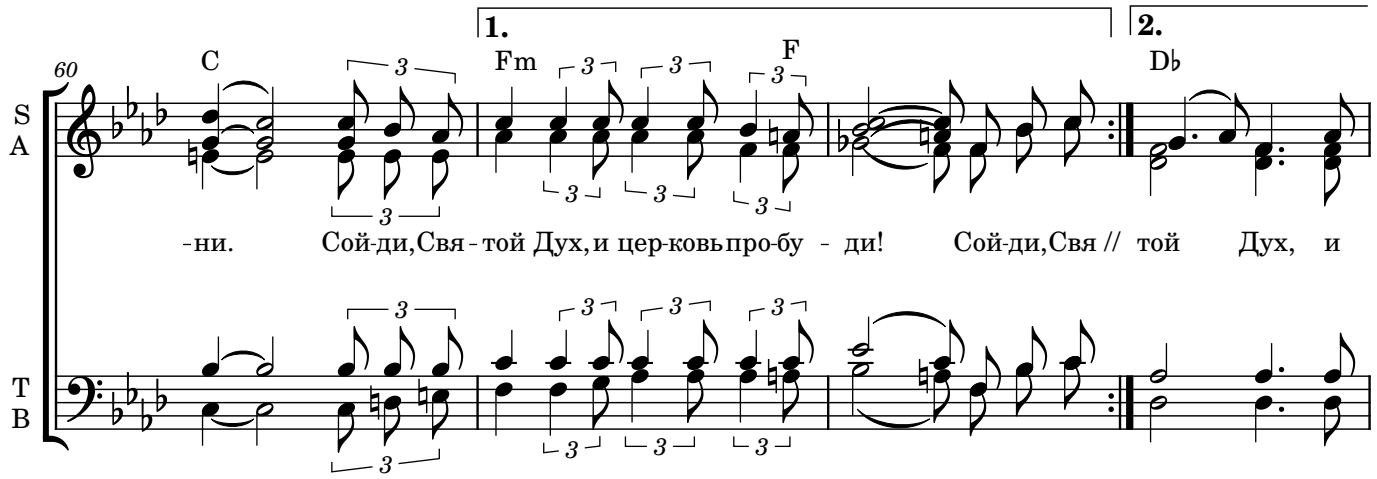
60
C
Fm
F
D♭
1.
2.
S
A
T
B
-ни. Сой-ди, Свя - той Дух, и цер-ковь про-бу - ди! Сой-ди, Свя // той Дух, и

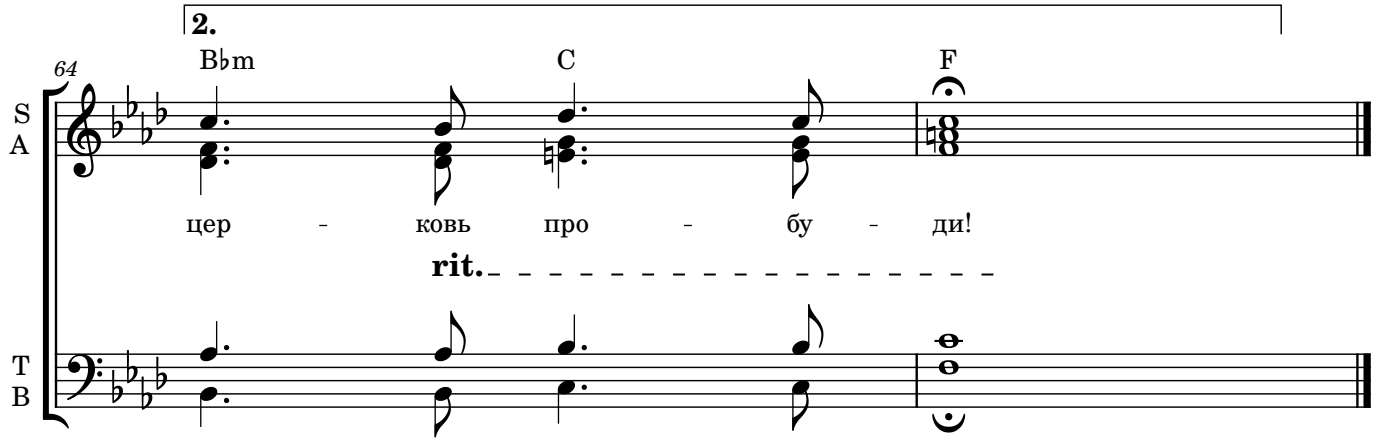
64
B♭m
C
F
2.
S
A
T
B
цер - ковь про - бу - ди!
rit.