Улетели журавли, улетели...

слова и музыка Е.Амелин

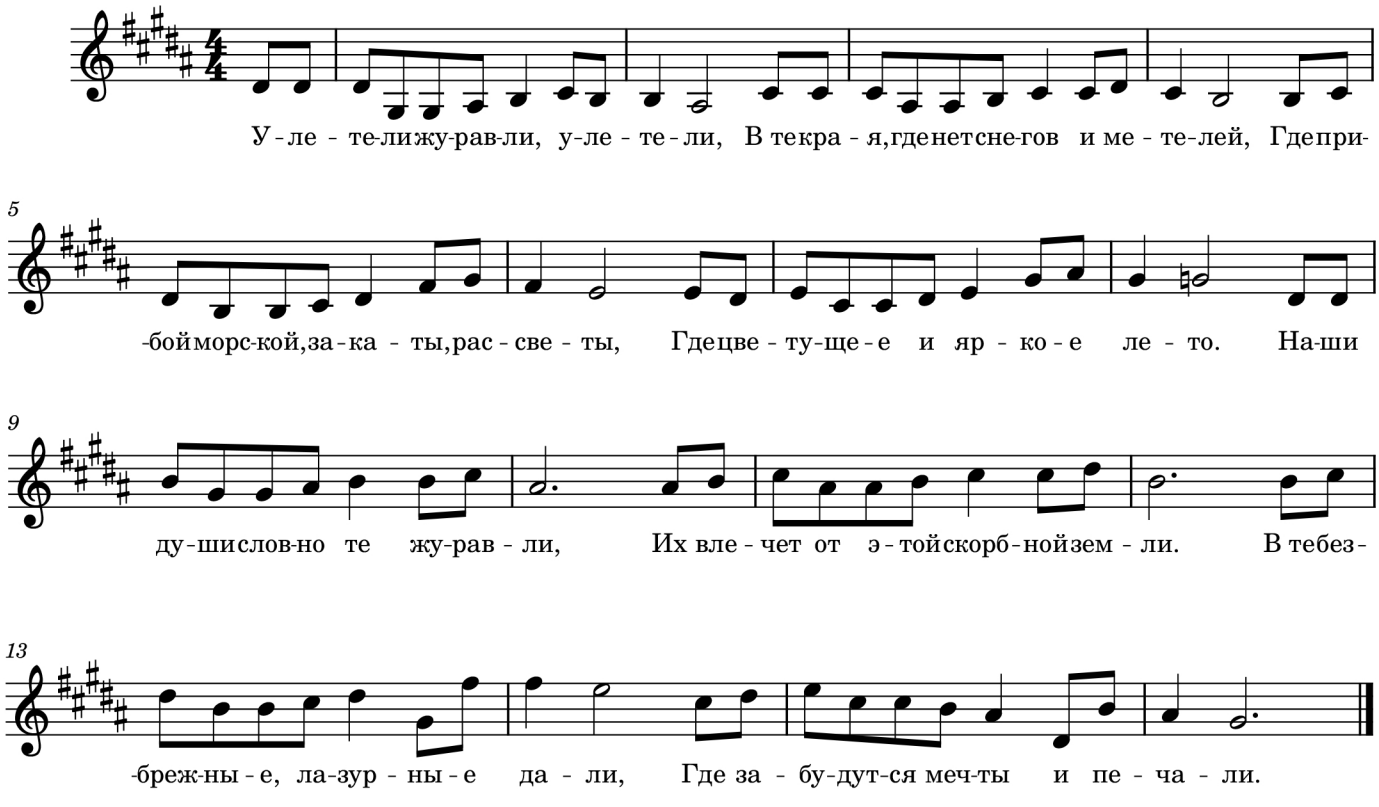

2 куплет:
Дождь осенний барабанит по крыше,
И в его ритмичной музыке слышно:
«Все мы странники на этой планете,
Словно штрих, случайный в чьём-то портрете».

Припев:
Наши души словно те журавли,
Их влечёт от этой скорбной земли.
В те безбрежные, лазурные дали,
Где забудутся мечты и печали.

3 куплет:
Осень — время поразмыслить о вечном,
О разлуках и о радостных встречах,
Осень — время подведенья итогов.
И особой благодарности Богу.

