DU HAST MIT TRÄNEN

Ты сеял с плачем

V. Strelkov
Deutsch: W. Wins

M. Parafejnik

Allegro moderato

mf

S.
A.

1. Du hast mit Trä - nen ge - streut den Sa - men, doch nun sind
2. Du wirk - test eif - rig vom frü - hen Mor - gen bis in die
3. Es ist so herr - lich, wenn Got - tes Kin - der mit Ei - fer

mf

T.
B.

3

Müh - sal und Trau - er fern, dich ruft der Meis - ter bei dei - nem
Nacht, hast dich nicht ge - schont, die Ar - beit brach - te dir vie - le
wir - ken an ih - rem Ort. Einst wer - den stehn sie als Ü - ber -

6

Na - men, ver - nimm die Ant - wort des ew - gen Herrn:
Sor - gen, doch all dein Fleiß wird vom Herrn be - lohnt.
win - der und hö - ren freu - dig des Meis - ters Wort:

9

p *cresc.*

"Du tatst was gut und recht, du tatst was gut und recht,

mp *cresc.*

p

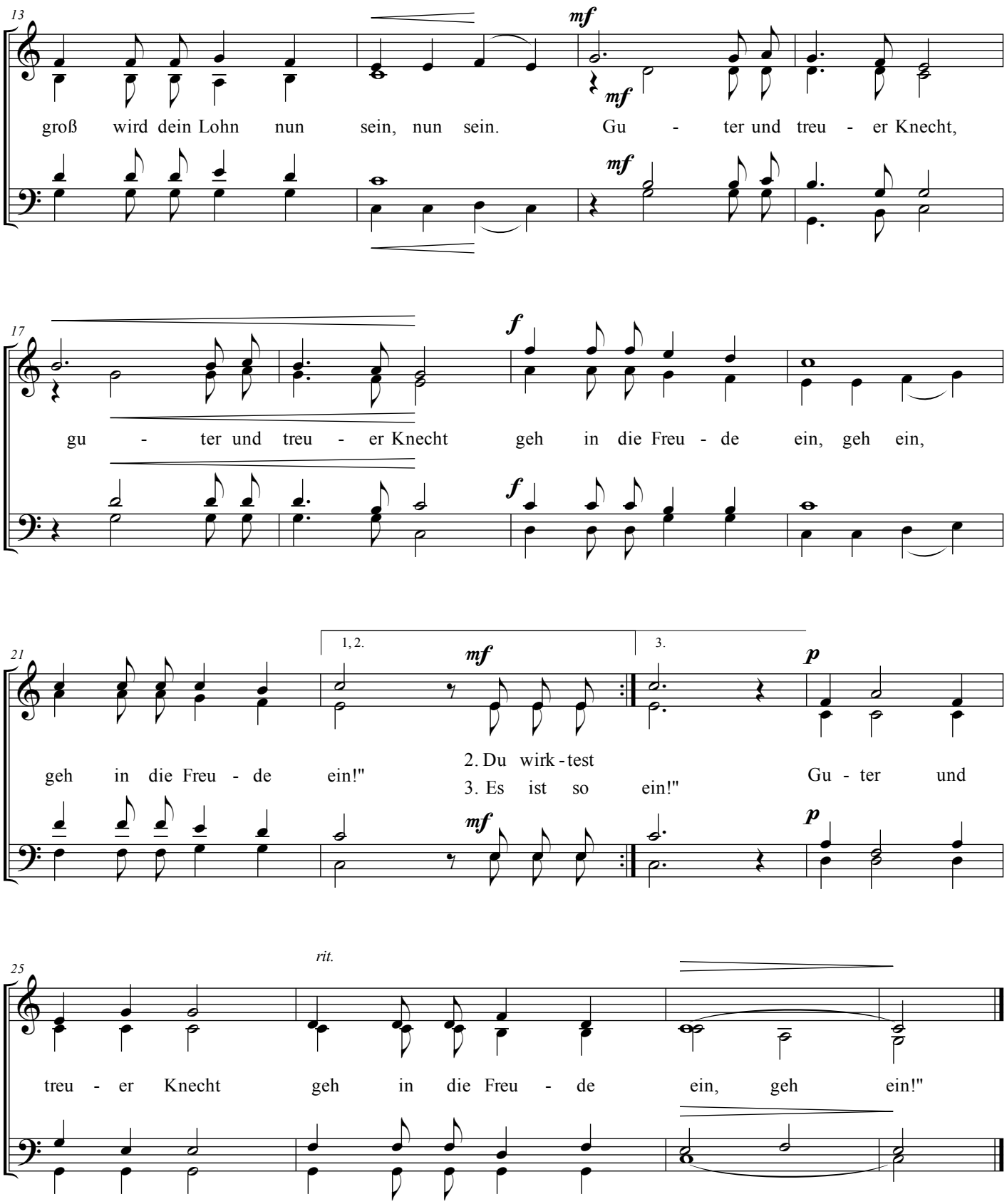

© Dt. Text: 2020 Willi Wins