Partitur

EIN STURM TOBT AUF DEM WEITEN MEER

На море ураган ревёт

P. Lyashenko
Deutsch: W. Wins

M. Parafejnik

Moderato sostenuto

Trompete I

Trompete II

Posaune

Tuba

f *mf* *mf* *p*

5

1

1. Ein Sturm tobt auf dem
3. Ihr schwa-cher Glau - be

Trp. I

Trp. II

Pos.

Tba.

ff *mp* *p*

© Dt. Text: 2017 Willi Wins

10

mp

ein Sturm tobt auf dem wei - ten Meer, noch ei - nen Au - gen -
ihr schwa-cher Glau - be hat ge-siegt und gab den Jün - gern

mp

wei - ten Meer,
hat ge - siegt,

Trp. I

Trp. II

mp

Pos.

mp

Tba.

mp

2

14

blick dann sinkt das Boot. Doch auf den Wel - len kommt der Herr, doch
Trost in ih - rer Not. Er - füllt mit Lie - be gin - gen sie, er -

Trp. I

mf *mf* *cresc.*

Trp. II

mf *mf* *cresc.*

Pos.

mf

Tba.

mf

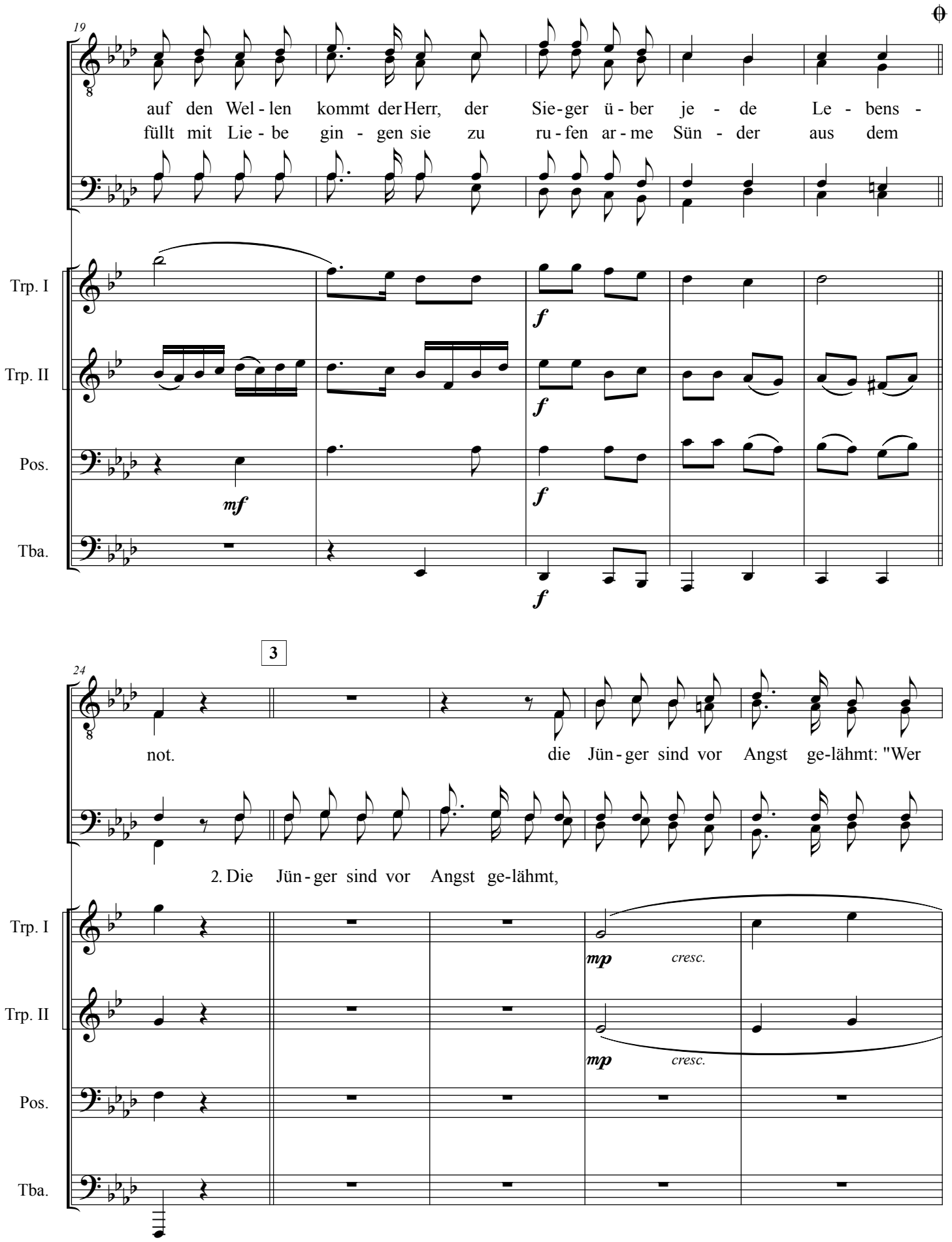
19
auf den Wel - len kommt der Herr, der Sie - ger ü - ber je - de Le - bens -
füllt mit Lie - be gin - gen sie zu ru - fen ar - me Sün - der aus dem
Trp. I
Trp. II
Pos.
Tba.
mf
f
3
24
not.
die Jün - ger sind vor Angst ge-lähmt: "Wer
2. Die Jün - ger sind vor Angst ge-lähmt,
mp
cresc.

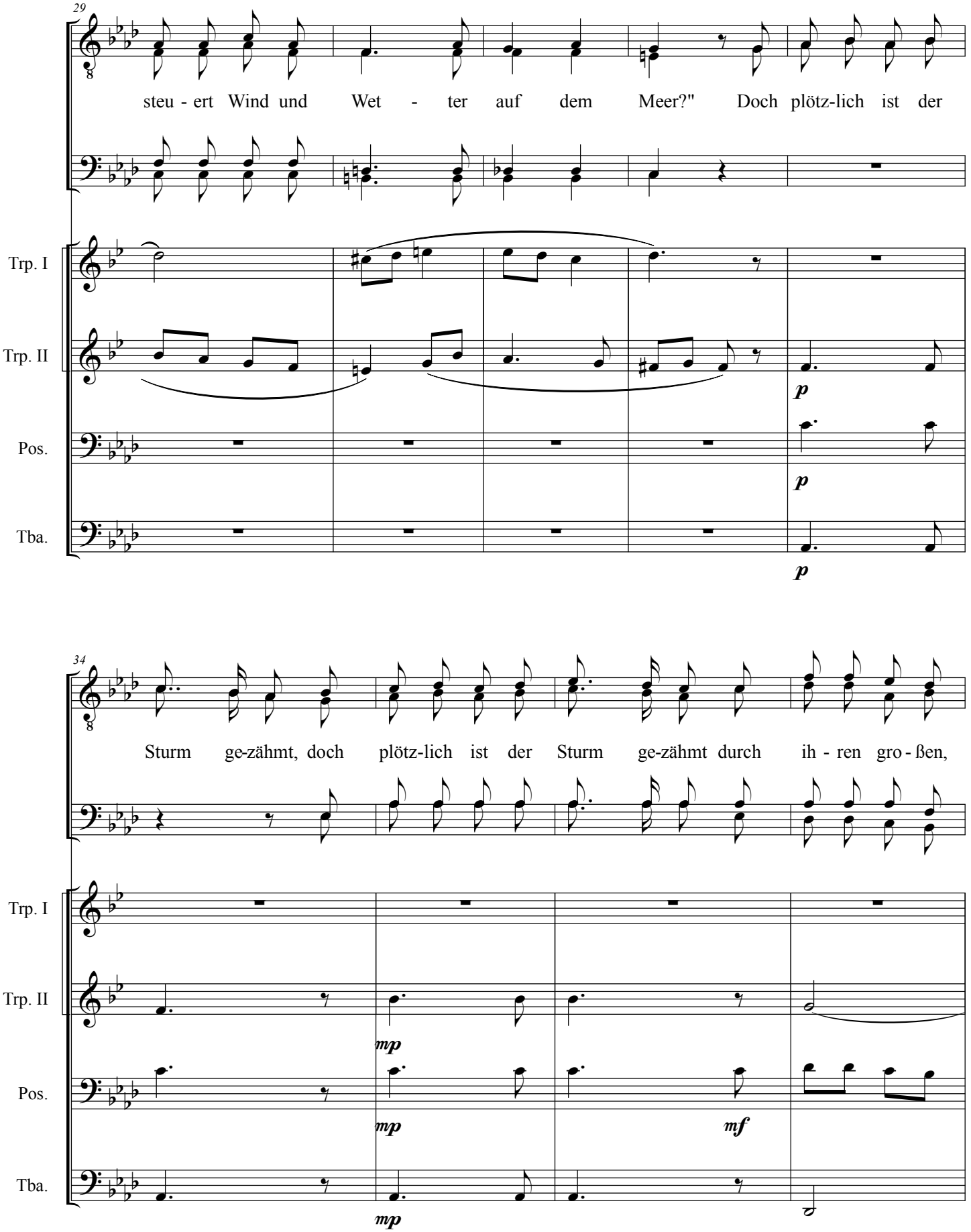
29
steu - ert Wind und Wet - ter auf dem Meer?" Doch plötz-lich ist der
Trp. I
Trp. II
p
Pos.
p
Tba.
p
34
Sturm ge-zähmt, doch plötz-lich ist der Sturm ge-zähmt durch ih - ren gro - ßen,
Trp. I
Trp. II
mp
Pos.
mp
mf
Tba.
mp

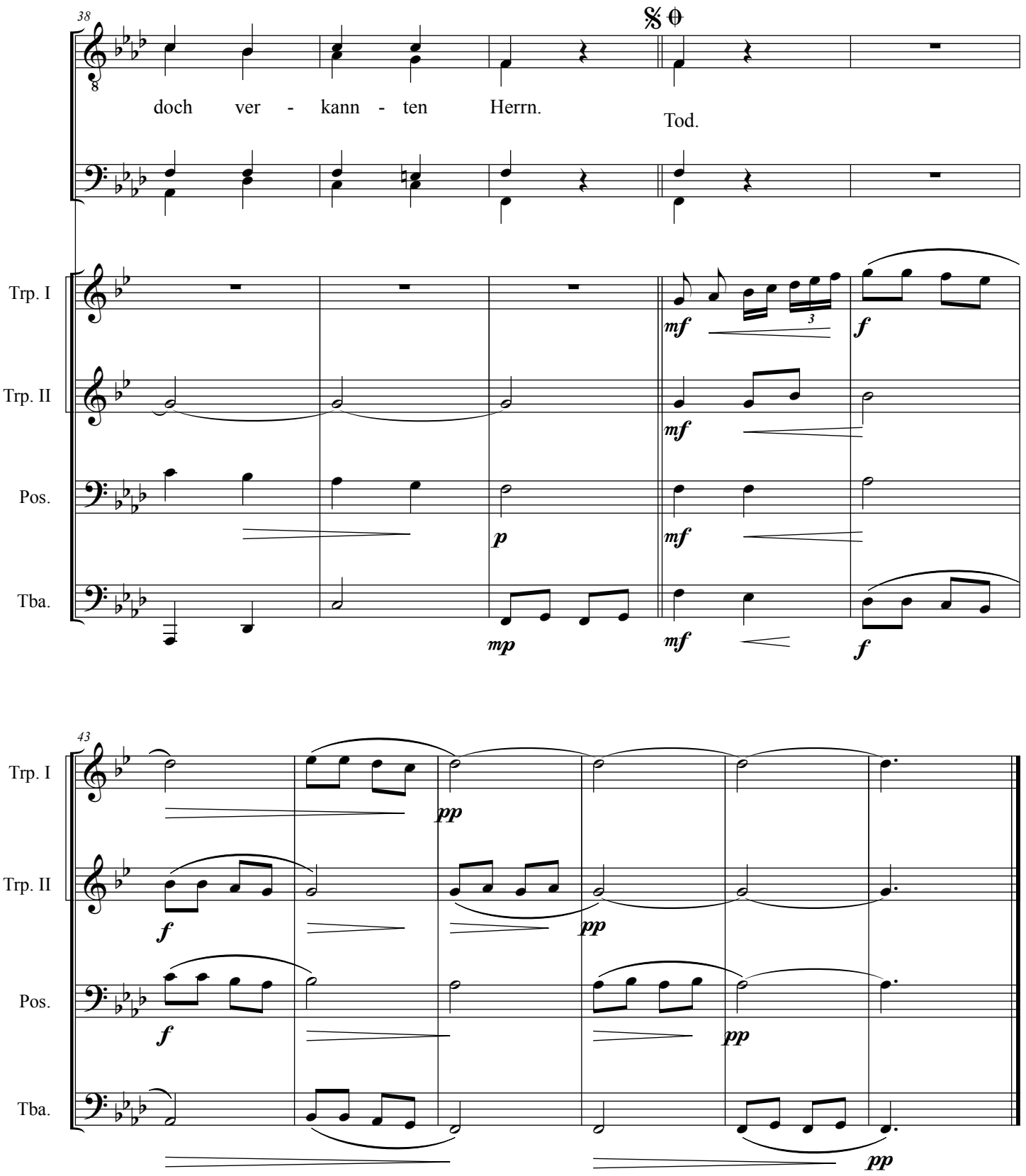
38
doch ver - kann - ten Herrn.
Tod.
Trp. I
Trp. II
Pos.
Tba.
mf
f
p
mp
43
pp

Männerchor

EIN STURM TOBT AUF DEM WEITEN MEER

На море ураган ревёт

P. Lyashenko
Deutsch: W. Wins

M. Parafejnik

Moderato sostenuto

T. I
T. II
B. I
B. II

1. Ein Sturm tobt auf dem wei - ten Meer,
3. Ihr schwa-cher Glau - be hat ge - siegt,

Sturm tobt auf dem wei - ten Meer, noch ei - nen Au - gen - blick dann sinkt das
schwa-cher Glau - be hat ge-siegt und gab den Jün-gern Trost in ih - rer

Boot. Doch auf den Wel-len kommt der Herr, doch auf den Wel-len kommt der Herr, der
Not. Er - füllt mit Lie - be gin - gen sie, er - füllt mit Lie - be gin - gen sie zu

Sie-ger ü - ber je - de Le - bens - not. die
ru - fen ar - me Sün - der aus dem

2. Die Jün - ger sind vor Angst ge-lähmt,

© Dt. Text: 2017 Willi Wins

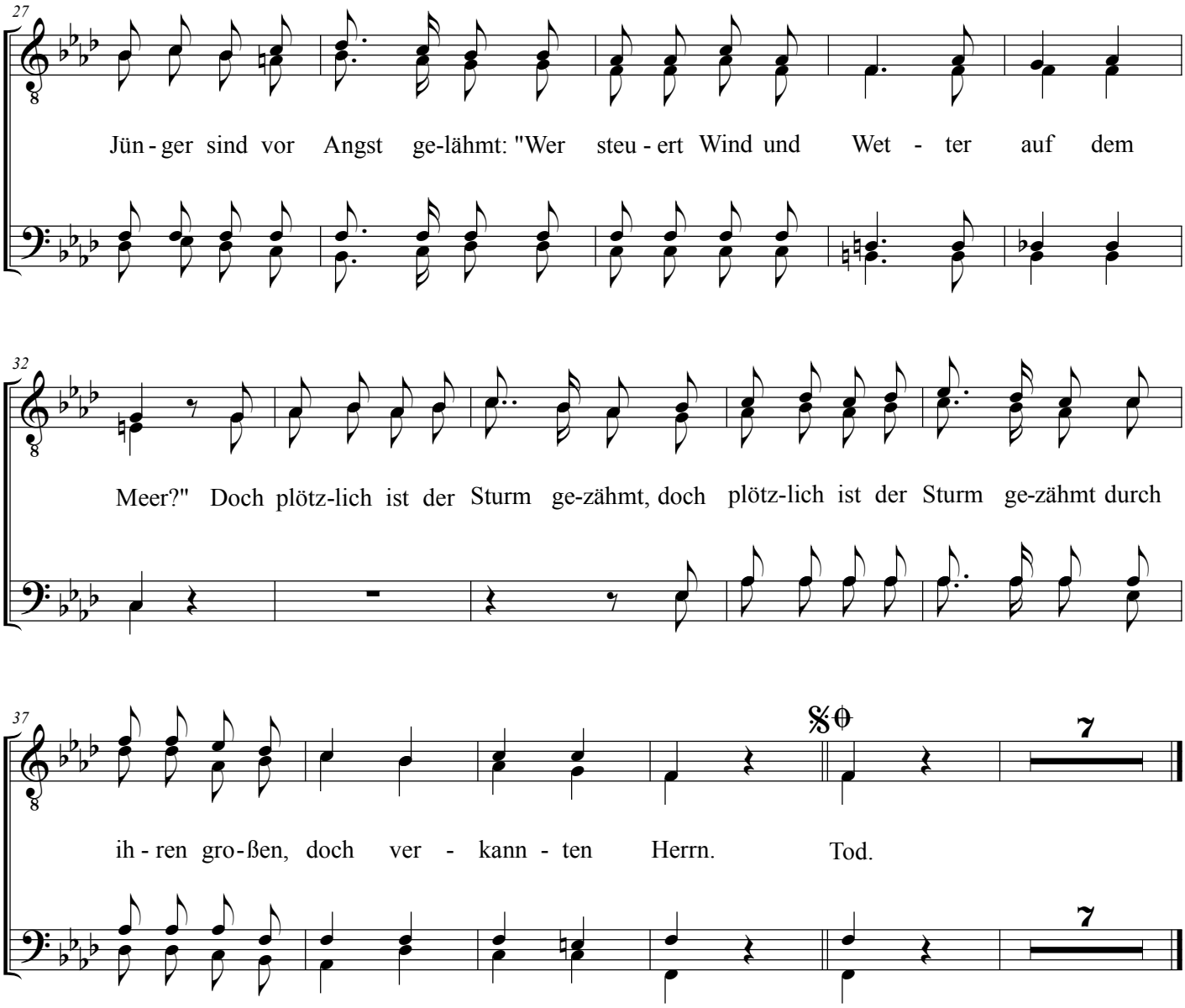
27
Jün - ger sind vor Angst ge-lähmt: "Wer steu - ert Wind und Wet - ter auf dem
32
Meer?" Doch plötz-lich ist der Sturm ge-zähmt, doch plötz-lich ist der Sturm ge-zähmt durch
37
ih - ren gro - ßen, doch ver - kann - ten Herrn. Tod.
7
7

Trompete I

EIN STURM TOBT AUF DEM WEITEN MEER

На море ураган ревёт

P. Lyashenko
Deutsch: W. Wins

M. Parafejnik

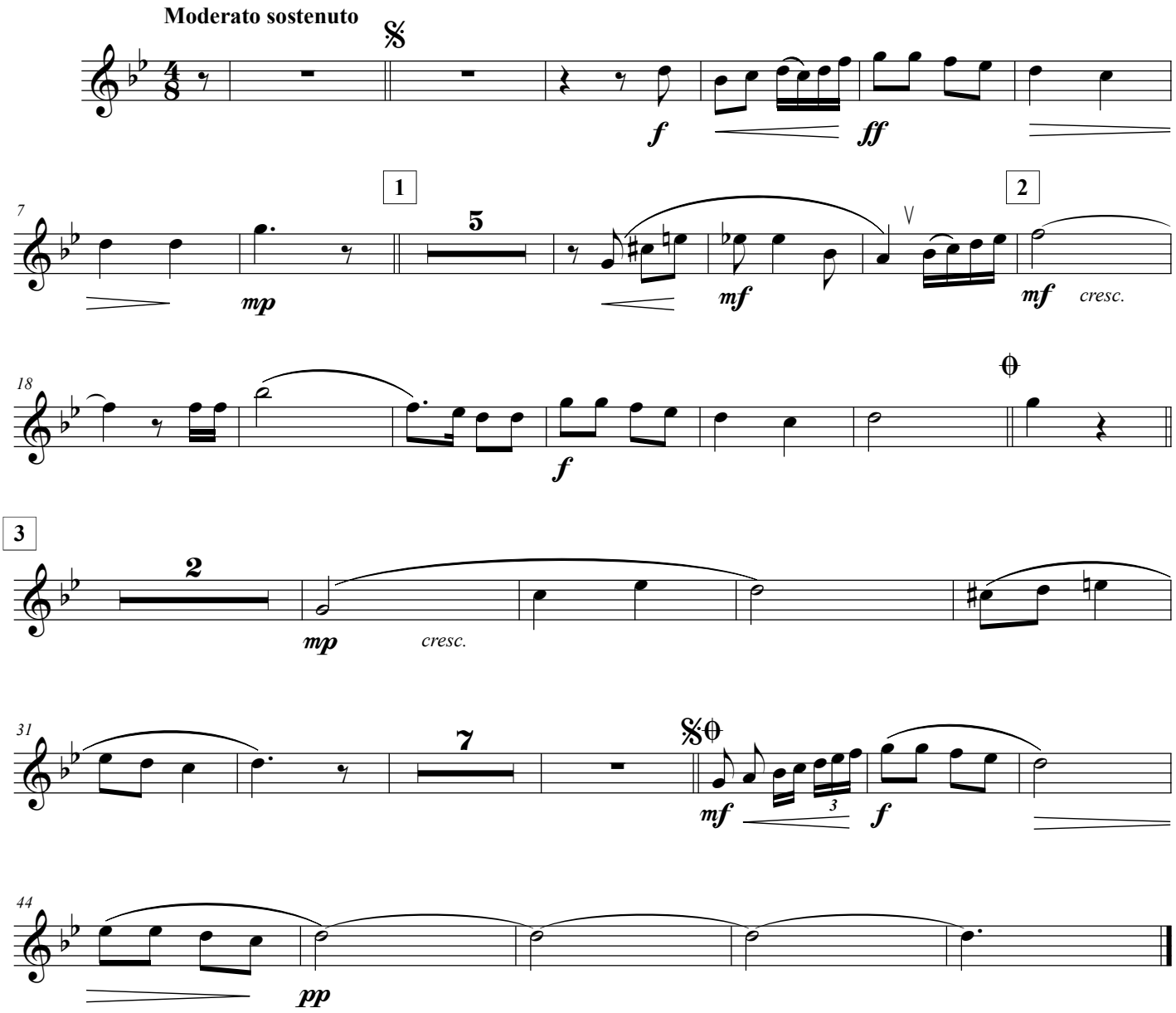

Trompete II

EIN STURM TOBT AUF DEM WEITEN MEER

На море ураган ревёт

P. Lyashenko
Deutsch: W. Wins

M. Parafejnik

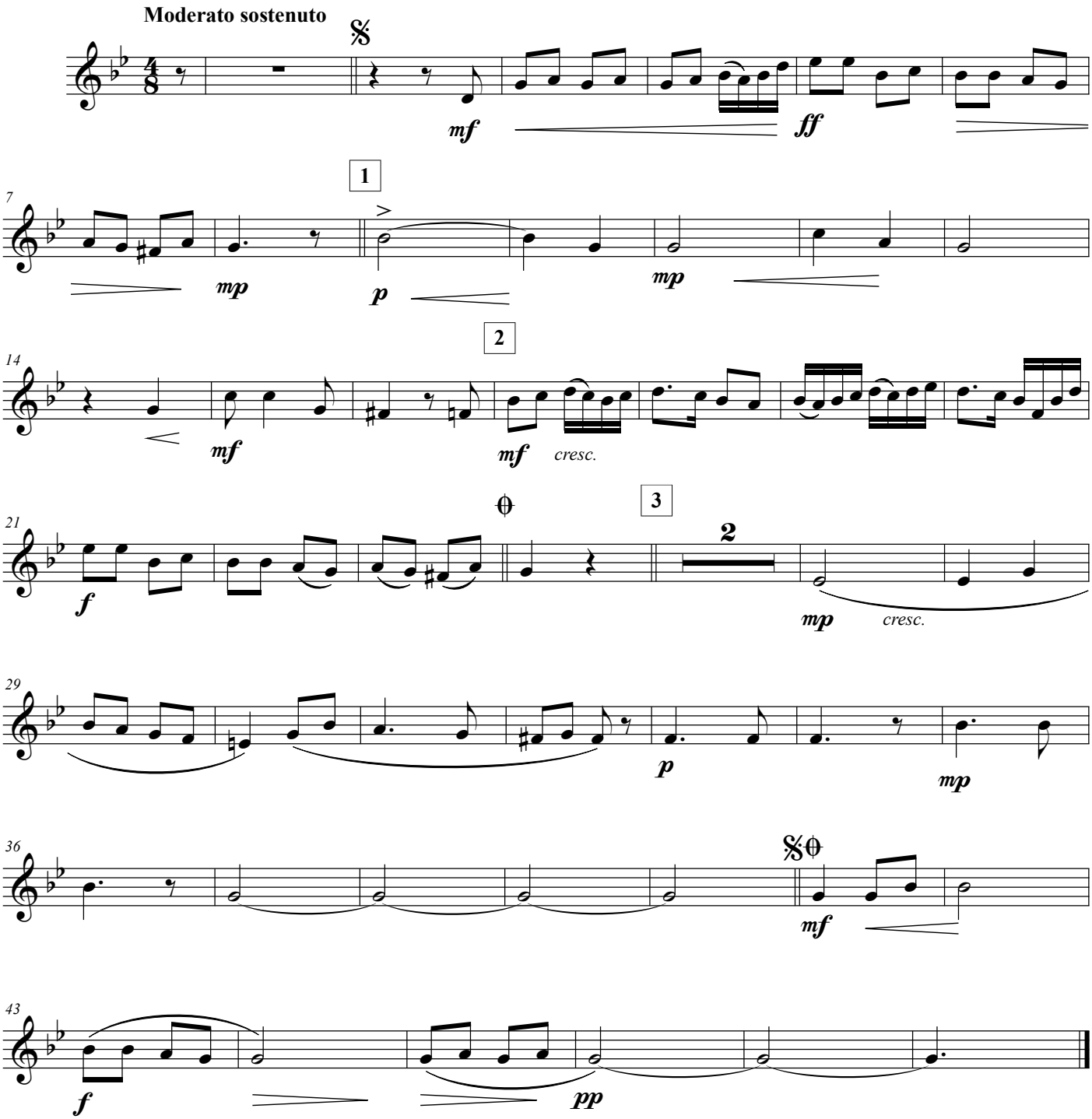

Posaune

EIN STURM TOBT AUF DEM WEITEN MEER

На море ураган ревёт

P. Lyashenko
Deutsch: W. Wins

M. Parafejnik

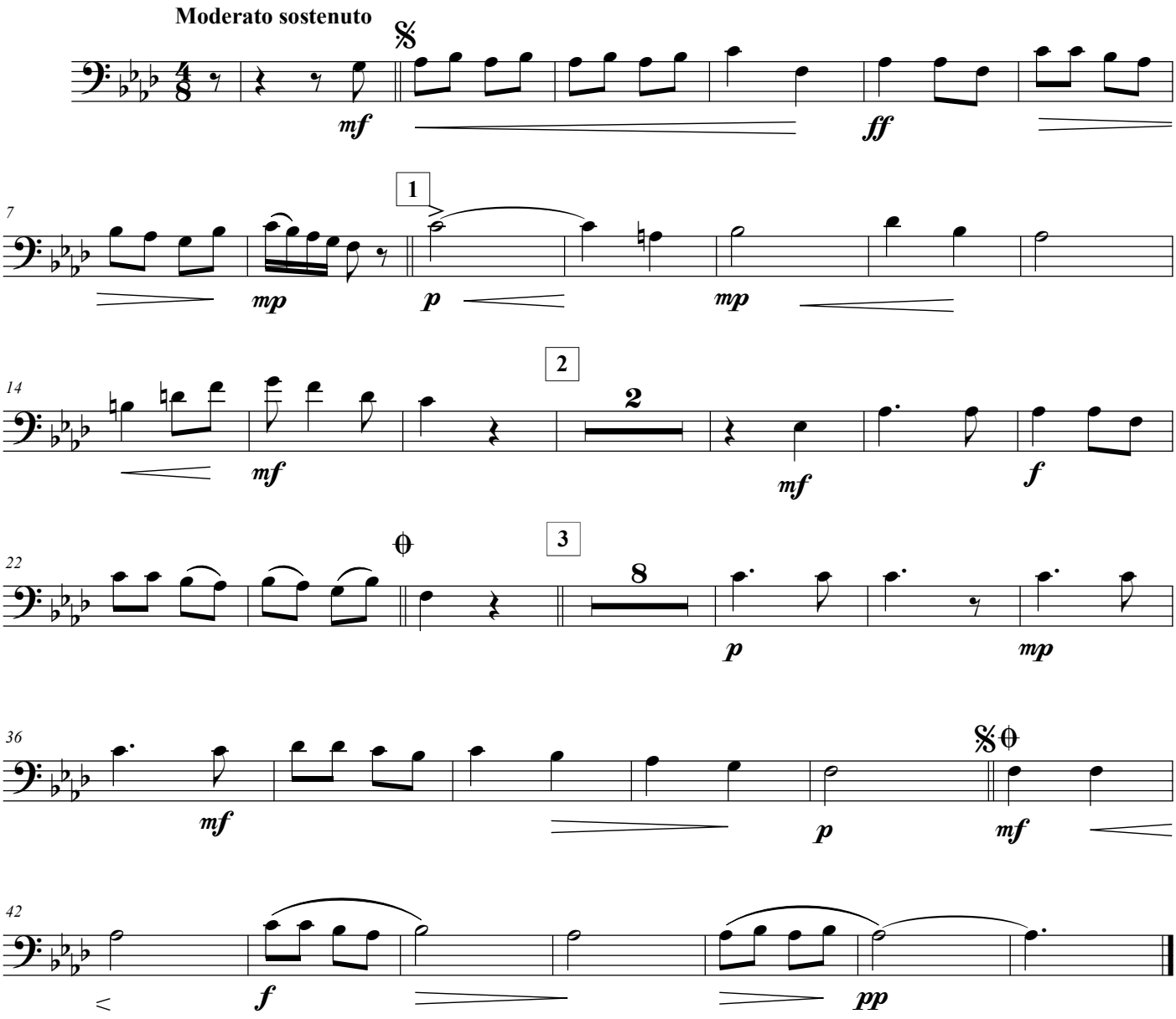

Tuba

EIN STURM TOBT AUF DEM WEITEN MEER

На море ураган ревёт

P. Lyashenko
Deutsch: W. Wins
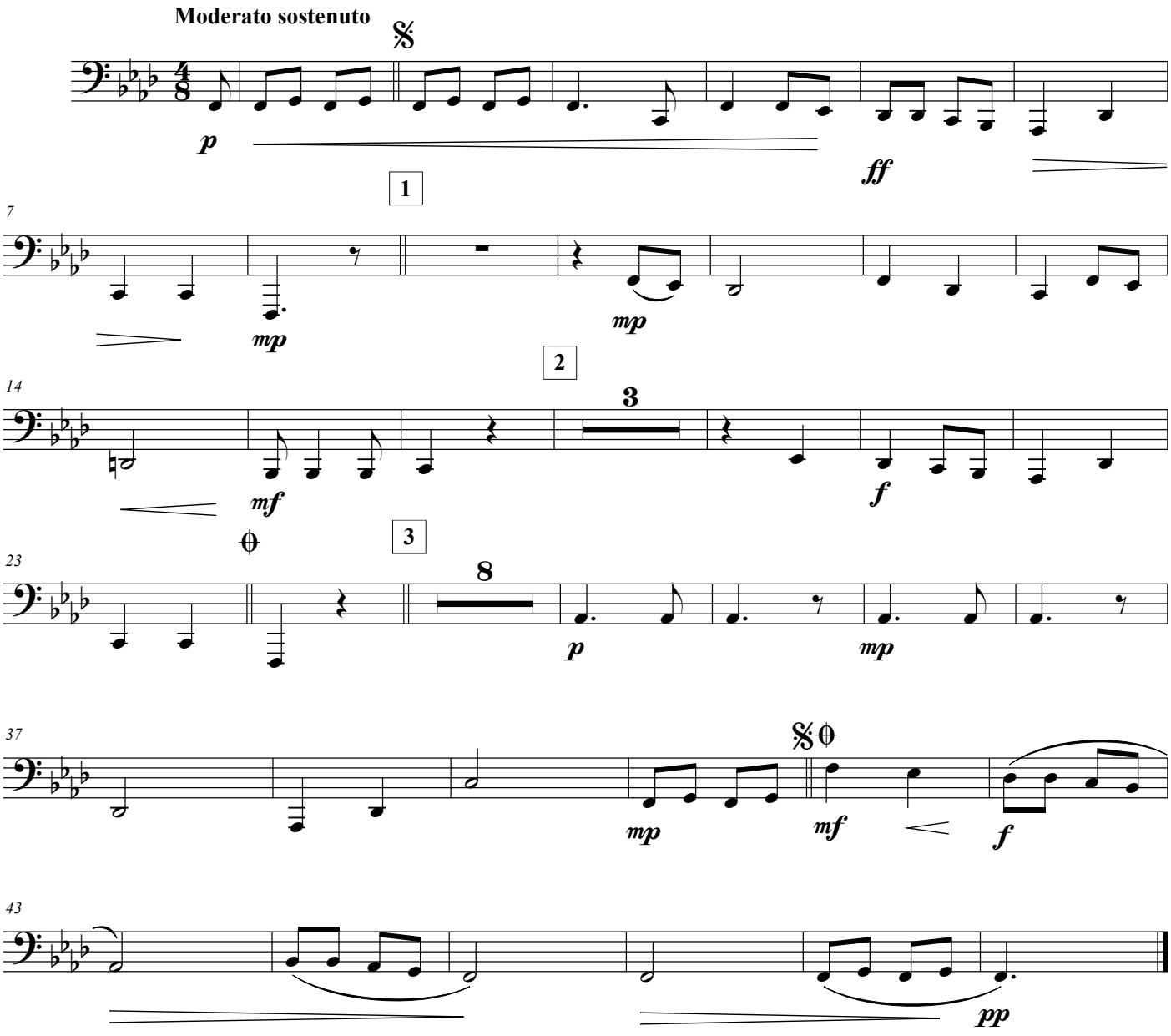
M. Parafejnik