

Иисус - Ты мой лучший Друг

Музыкальный фрагмент в 12/8 такте. Инструменты: Домра, Д. альт, Флейта, Аккордеон, Бас, Voice. В начале фрагмента звучит аккорд Dm. В конце фрагмента слышны ноты И - и -.

Музыкальный фрагмент в 12/8 такте, начинающийся с триола (3). Инструменты: Домра, Д. альт, Флейта, Аккордеон, Бас, Voice. В начале фрагмента звучит аккорд Am. В конце фрагмента слышны ноты сус, Ты-мой лу - чший Друг, Ты так бли-зок, ког-да мне.

6

7

Am A⁷ Dm

трудно. Когда сердце заново - - вдруг - - Ты о-

9

tr

F Dm E Am

дин Утешил - тель чудный. Без тебя - мне поко - я

Їдєіііі

12

нет, без Те - бя - лишь од-но том-лень - е, лишь вТе

15

бе на-хо-жу я впол - не Для ду - ши у-дов-ле-тво-рень-е.

Домра

Иисус - Ты мой лучший Друг

3

6

9

12

15

Д. альт

Иисус - Ты мой лучший Друг

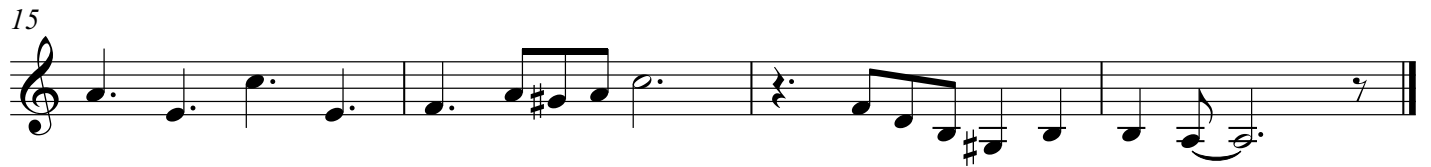
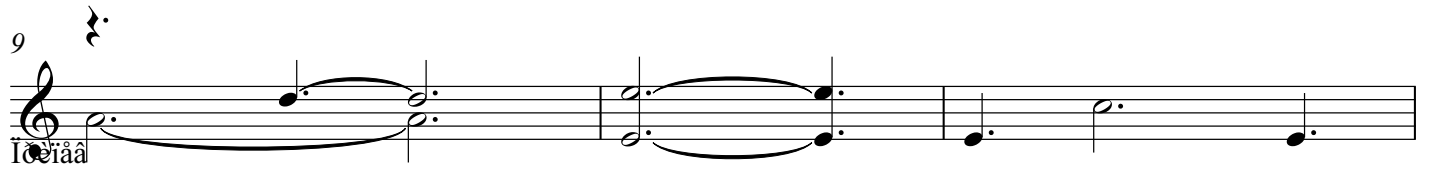
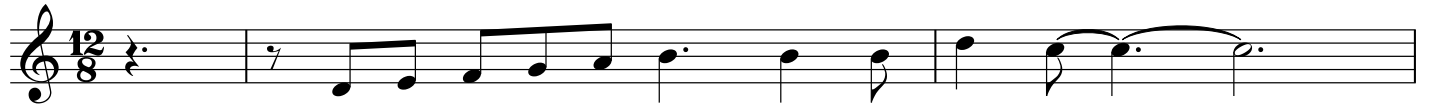

Флейта

Иисус - Ты мой лучший Друг

12/8

3

6

9

tr

Господи

12

15

tr

Аkkордеон

Иисус - Ты мой лучший Друг

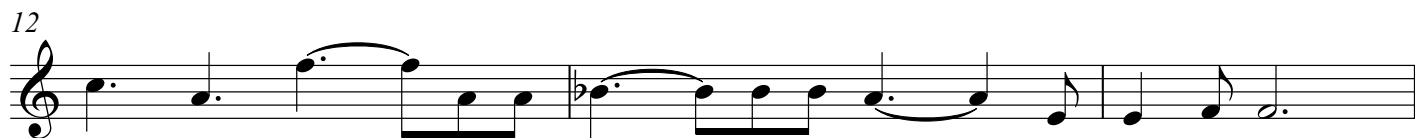

Бас

Иисус - Ты мой лучший Друг

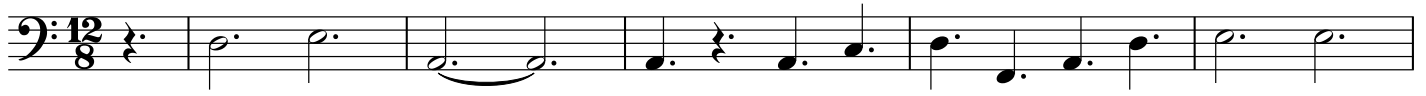

6

9

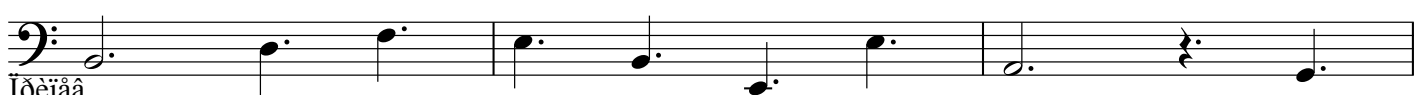

Iðeïââ

12

15

Иисус - Ты мой лучший Друг

Voice

2 Am Dm
И - и - сус, Ты - мой лу - чший Друг, Ты так

5 E7 Am A7
бли - зок, ког - да мне тру - дно. Ког - да сер - дце за - но - ет

8 Dm F Dm E Am
вдруг - Ты о - дин У - те - ши - тель чу - дный. Без Те - бя - мне по - ко - я
Ïðèíáá

12 F Gm A Dm
нет, без Те - бя - лишь од - но том - лень - е, лишь вТе -

15 Am E7 F Dm E Am
бе на - хо - жу я впол - не Для ду - ши у - дов - ле - тво - рень - е.