O HERR, ICH WILL DICH IMMER VOR MIR SEHN

Хочу я видеть, Господи, Тебя

V. Penner
Deutsch: W. Wins

K. Gerzen

Moderato

Dm Gm6 A⁻9 Dm

1. O Herr, ich will dich im - mer vor mir sehn
2. Ich will, o Hei - land, schaun dein An - ge - sicht
3. O Herr, ich will dir fol - gen Tag für Tag
4. Ich brau - che dich, o Hei - land, al - le - zeit

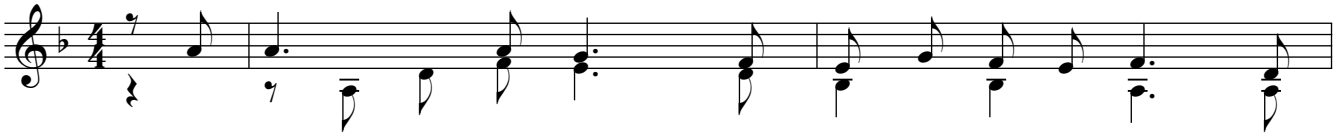

1. O Herr, ich will dich vor mir sehn und
2. Ich will stets schaun dein An - ge - sicht und
3. Ich will dir fol - gen Tag für Tag und
4. Ich brauch dich, Hei - land, al - le - zeit und

B C F

Und
Du
Ich
Schenk

3

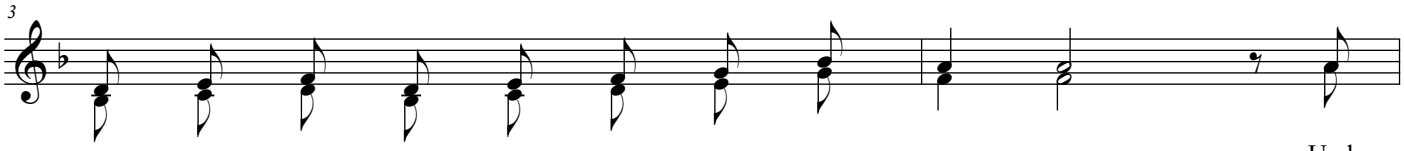

dei - ne Stim - me hö - ren mit dem Her - zen. Und
dich durch mei - nen Wan - del im - mer eh - ren. Du
stets auf dei - nen rech - ten We - gen ge - hen. Ich
will tag - täg - lich spü - ren dei - ne Nä - he. Schenk

E Am

kann ich dei - ne We - ge nicht ver - stehn, will
gingst für mich ins schreck - li - che Ge - richt, um
weiß, was dei - ne star - ke Hand ver - mag, drum
mir in mei - nem Le - ben dein Ge - leit bis

5

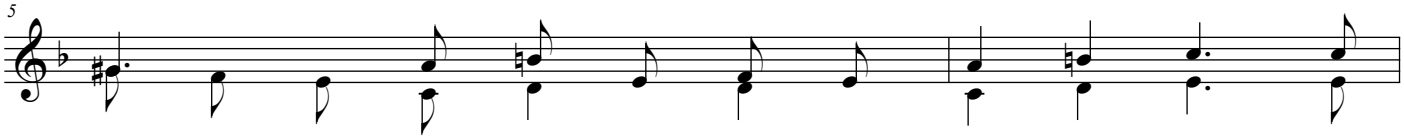

kann ich dei - ne We - ge nicht ver - stehn, will
gingst für mich ins schreck - li - che Ge - richt, um
weiß, was dei - ne star - ke Hand ver - mag, drum
mir in mei - nem Le - ben dein Ge - leit bis

B Em7-5 A Gm A

ich dir traun trotz Schmer - zen. Und kann ich dei - ne
Le - ben zu ge - wäh - ren. Du gingst für mich ins
soll dein Will ge - sche - hen. Ich weiß, was dei - ne
ich die Hei - mat se - he. Schenk mir in mei - nem

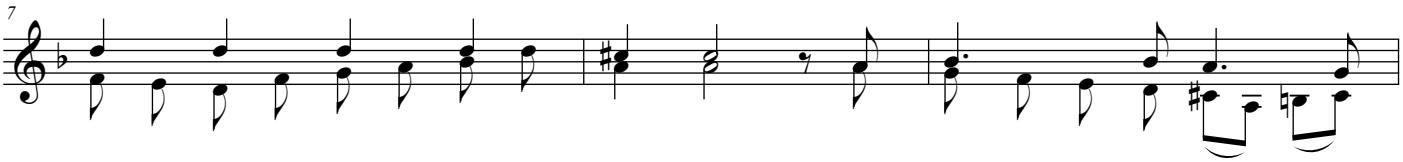

ich dir fest ver - traun trotz Leid und Schmer - zen. Und kann ich dei - ne We - ge
mir das ew - ge Le - ben zu ge - wäh - ren. Du gingst für mich ins schreck - li -
soll dein heil - ger Wil - le nur ge - sche - hen. Ich weiß, was dei - ne star - ke
ich die ew - ge Hei - mat ein - mal se - he. Schenk mir in mei - nem Le - ben

Dm C B Gm A Dm

We - ge nicht ver - stehn,
schreck - li - che Ge - richt,
star - ke Hand ver - mag,
Le - ben dein Ge - leit

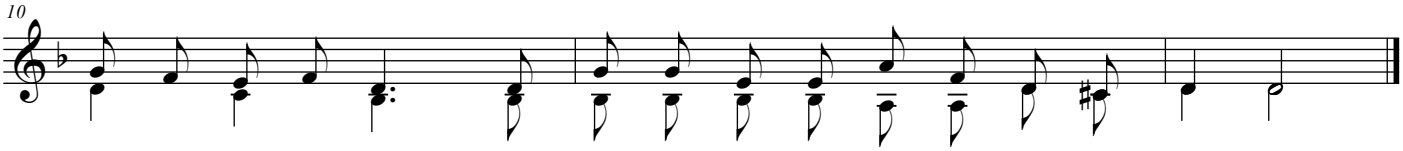

nicht ver - stehn, will ich dir fest ver - traun trotz Leid und Schmer-zen.
che Ge - richt, um mir das ew - ge Le - ben zu ge - wäh - ren.
Hand ver - mag, drum soll dein heil - ger Wil - le nur ge - sche - hen.
dein Ge - leit bis ich die ew - ge Hei - mat ein - mal se - he.

© Dt. Text: 2021 Willi Wins