So wie ich bin, so muss es sein

Charlotte Elliott
Deutsch: Philipp W. Bickel
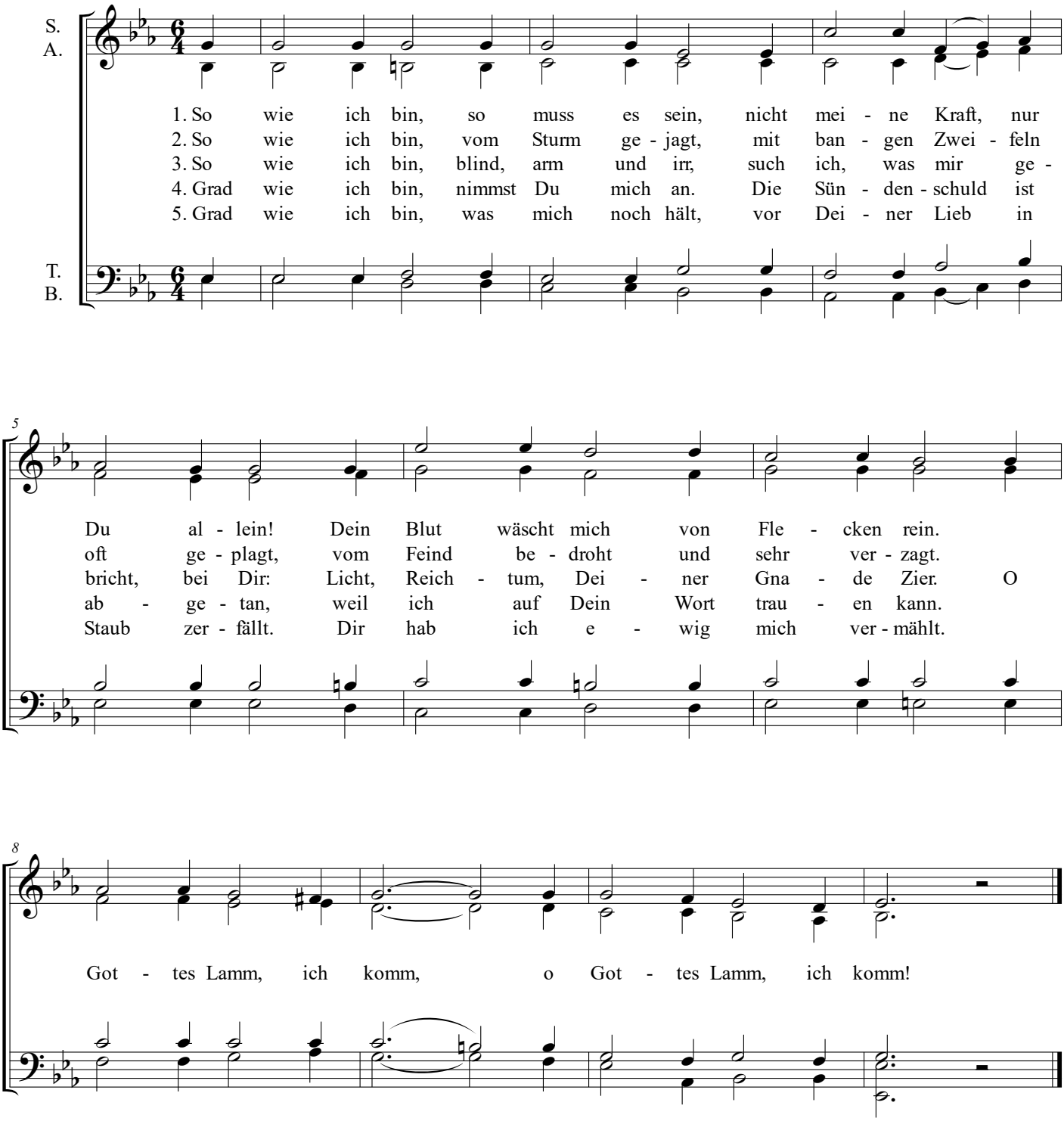
L. Klochkova