Я хочу за Тобою идти...

Л. Курс

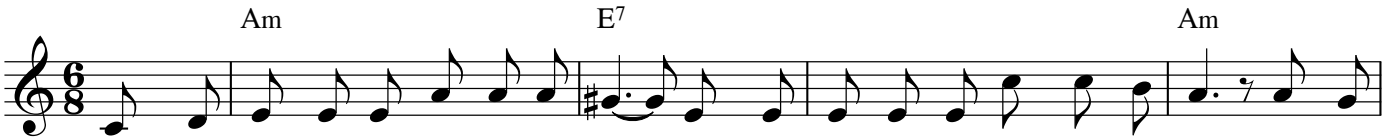

1.Я хо - чу за То - бо - ю ид - ти, мой Спа - си - тель, ку - да б Ты ни вёл. По - мо-
2.Мне лег - ко за То - бо - ю ид - ти, ког - да всё у - лы - ба - ет - ся мне. Но коль
3.По - ло - жить - ся мне дай на Те - бя, твёр - дость ве - ры во мне сох ра - ни. Ты стра
4.Но - ведь я че- ло - век, без Те - бя, не - ту си - лы, я прах пред То - бой. Вся на-

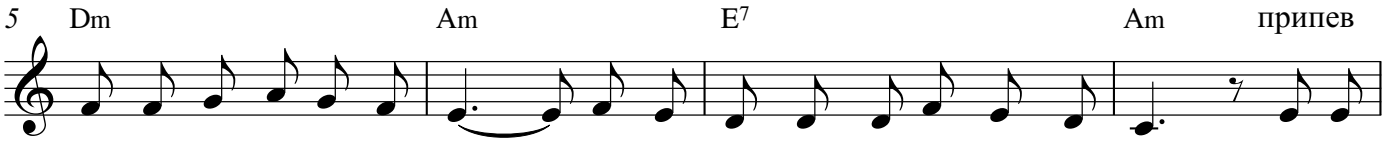

ги крест тя - жё лый нес - ти, чтоб без ро - по - та, с ра - до - стью шёл. Ес - ли
скор - би при - дут, по - мо - ги мне дой - ти к той не - бес - ной стра - не.
дал на крес - те за ме - ня, долж но мне часть стра - да - ний нес - ти.
деж - да мо - я на Те - бя, толь - ко Ты мо - я ра - дость, по - кой.

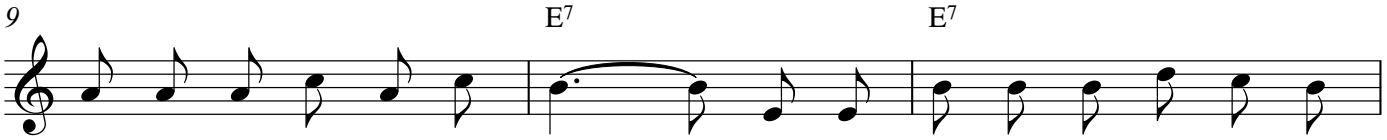

я у - па - ду на пу - ти, Ты про - стри ко мне ру - ку Сво -

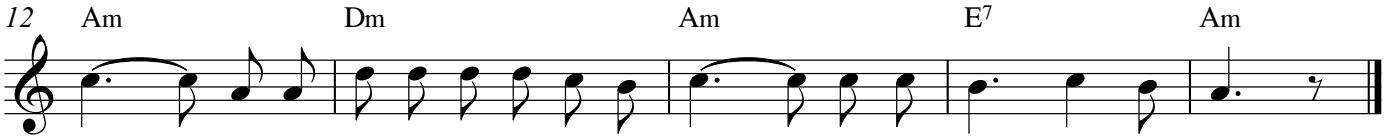

ю, по - мо - ги за То - бо - ю ид - ти, ведь Те - бя я люб - лю.

©