Guitar-1

БЫВАЮТ В ЖИЗНИ ТРУДНЫЕ МИНУТЫ

В. Гусакова
Переложение Н. Богданова
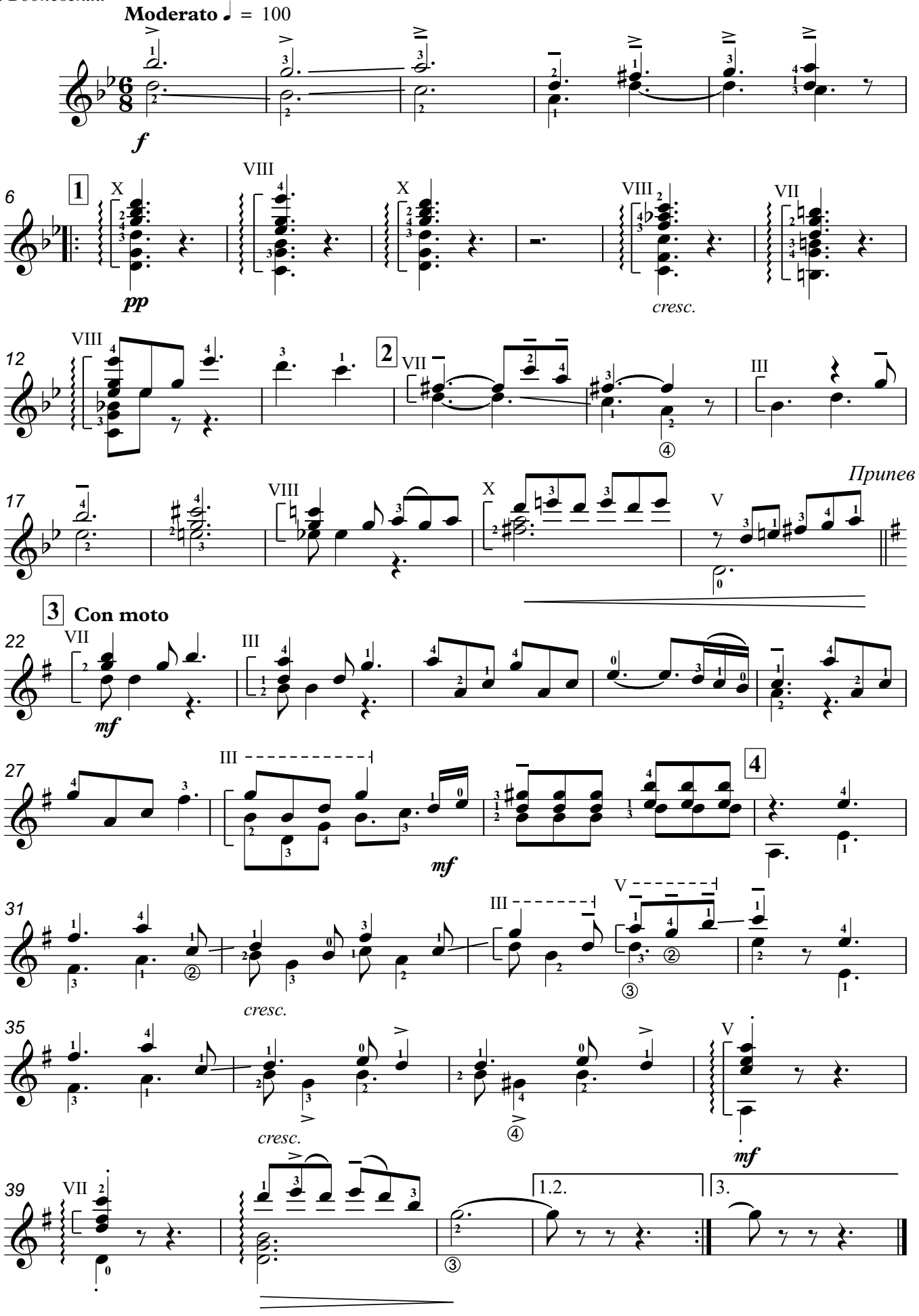
Н. Водневский