

Где же ты

Протяжно

1

Голос

1. Где же ты, — тот бла- жен - ный я-

Малая

Альтовая

p

Баян

p

Протяжно

1

Гитара

tr

Бас

p

2
6

Музыкальный фрагмент, состоящий из четырех тактов. Вверху — вокальная линия (голос) с нотами и русскими текстами. В середине — линия для трубы (tr) с нотами. Внизу — фортепиано (piano) с нотами для правой и левой рук. Ключевая подпись — «2 6», указывающая на октавы. Текст песни: «зыч - ник, что пос- лед - ним вой- дёт в не-бе - са.7 Где же ты? по-ско- ре - е отк».

зыч - ник, что пос- лед - ним вой- дёт в не-бе - са.7 Где же ты? по-ско- ре - е отк

tr

10

2

ли - к - нись, слы-шишь братъ - ев тво-их го-ло - са? Ждут те - бя всех сто-ле - тий свя

tr

mf

mf

mf

2

4

14

ты - е, ждут те - бя не-бе-св зо-ло - ты - е, ждёт те - бя наш Спа-си - тель, Он

mf

18

лю - бит. Где же ты? Где ты? 2. Вот пос

6
22

3

лед - ня - я жат - ва при - хо - - дит, и жне - цы на го - то - ве сто -
дань - и не - вес - та то - мит - - ся, и же - них _____ не - за - мед - лит при

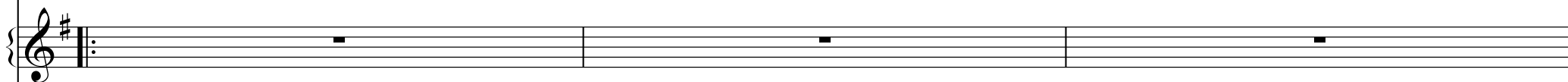
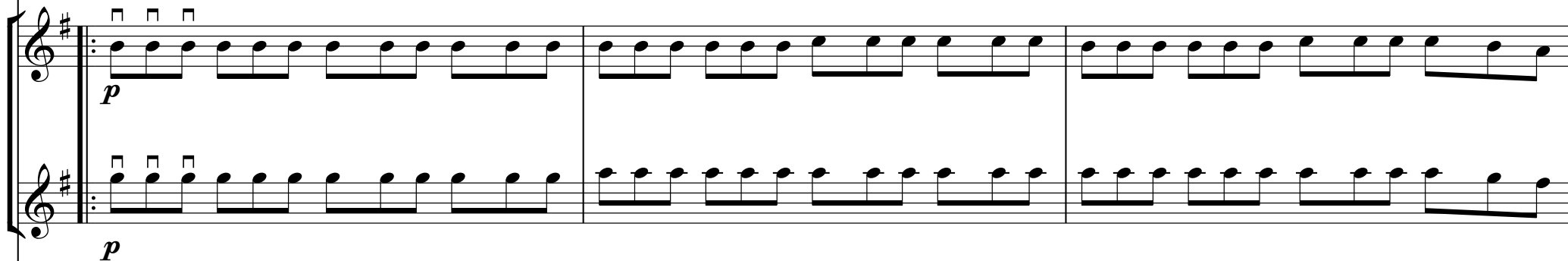

3

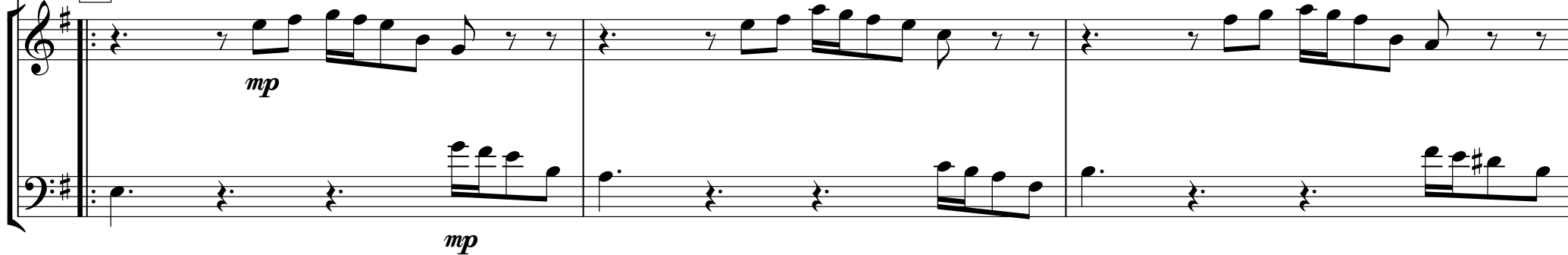

25

ят. _____ Лишь те - бя _____ мой Гос- подь _____ не на - хо - - - дит, _____ чтоб от
дти. _____ Толь-ко где - то долж- но _____ со-вер шить - - - ся, _____ кто пос

cresc.

cresc.

p cresc.

cresc.

cresc.

ми - ра гре хов - но - го взять. Ко - ло - сят - тся пос - лед - ни - е
лед - не - е ска - жет "Прос - ти". Мо - жет быть ты сей - час ря - дом

f

f

f

f

p

f

f

4

31

ни - - вы, где - же ты, ко-ло сок мол-ча - ли - вый? Где же ты в сор-ня - ках за-те-
с на - - ми? Ми-лый друг, по-ка-я - нья сле - за - ми о - ро - си ис - том- лён - ну-ю

p

p

p

p

10
35

1. 2.

рял - ся7 Где же ты? Где ты? 3. Во - жи// ты? Где
ду - шу. Где же

mp *p* *mp*

mp

1. 2.

mp

40 **5**

ты?

6

4. И тог - да во мгно - ве - ни - е

p

mf

p

mf

p

mf

5

6

p

mf

mf

12
45

о - - ка, и тог - да _____ при пос- лед - ней тру - бе _____ у-ле-

f

sp

48

ТИМ____ от-зем- ли____ мы до - лё ко. Наш Гос подь,____ воз-не-сём - ся к те - бе.____ Там на-

14
52

7

Музыкальный фрагмент, состоящий из четырех систем нот. Первая система содержит вокальную мелодию с русскими текстами: «ве - ки с то - бо - ю пре - бу - дем, все пе - ча - ли зем - ны - е за - бу - дем. Лишь те-». Вторая система содержит фортепиано-сопровождение для первой и второй систем. Третья система содержит фортепиано-сопровождение для третьей системы. Четвертая система содержит фортепиано-сопровождение для четвертой системы. Музыка написана в G-мажоре (один диэз). В начале и в конце четвертой системы есть метка «7» в квадратике. Динамические markings «mf» (mezzo-forte) встречаются в начале второй, третьей и четвертой систем.

ве - ки с то - бо - ю пре - бу - дем, все пе - ча - ли зем - ны - е за - бу - дем. Лишь те-

mf

mf

mf

7

56

б я — мы сей- час — о- жи - да - ем. Где - же ты? Где ты?
