Колени я склоняю

Слова и муз. Christy Cooper
Аранж. Camp Kirkland

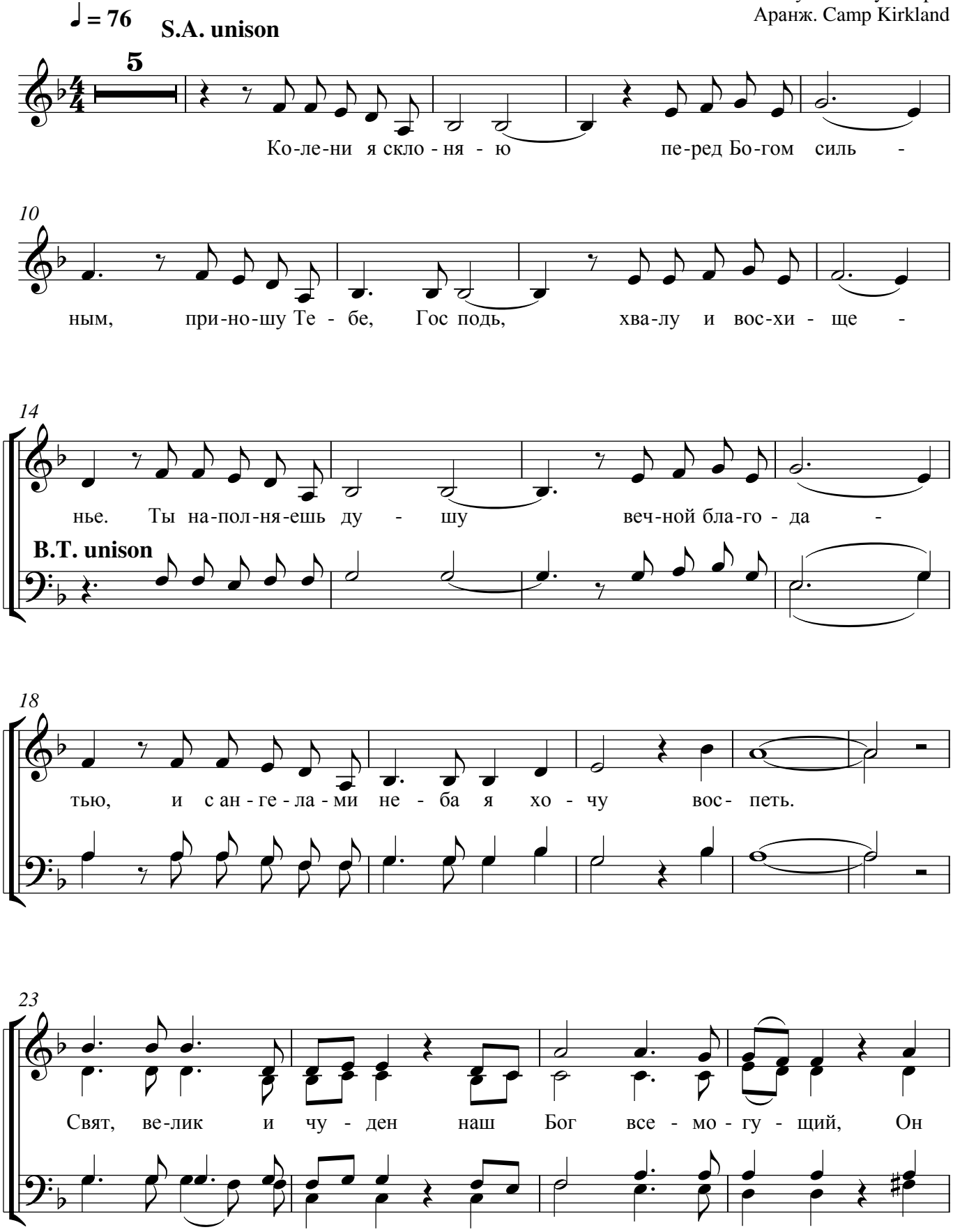

27 A7

был, Он есть и вновь гря - дёт! Все - лен - ной Соз

32

да - тель до - сто - ин всей хва - лы. Ты ве - лик, наш

36

Бог, ве - лик! Ко-ле-ни я скло

Ко-ле-ни я скло - ня - ю

40

ня - ю При-но-шу Те-

пе-ред Бо-гом си - лы, при-но-шу Те - бе, Гос-подь,

44

бе, Гос-подь вос-хи - ще - нье. Я ру - ки под-ни -

хва - лу и вос-хи - ще - - нье.

47

ма - ю пе-ред Бо-гом силь - ным, и с ан-ге-ла-ми

Я ру-ки под-ни - ма - ю пе - ред Ним,

51

не - ба я хо - чу вос - петь.

я хо - чу Те - бе вос - петь.

55 **Solo**

Свят и чу - ден Бог Все - мо -

Свят, ве - лик и чу - ден наш Бог все - мо -

58

гу - щий, Он был, Он есть Он вновь гря -

гу - щий, Он был, Он есть и вновь гря - дёт!

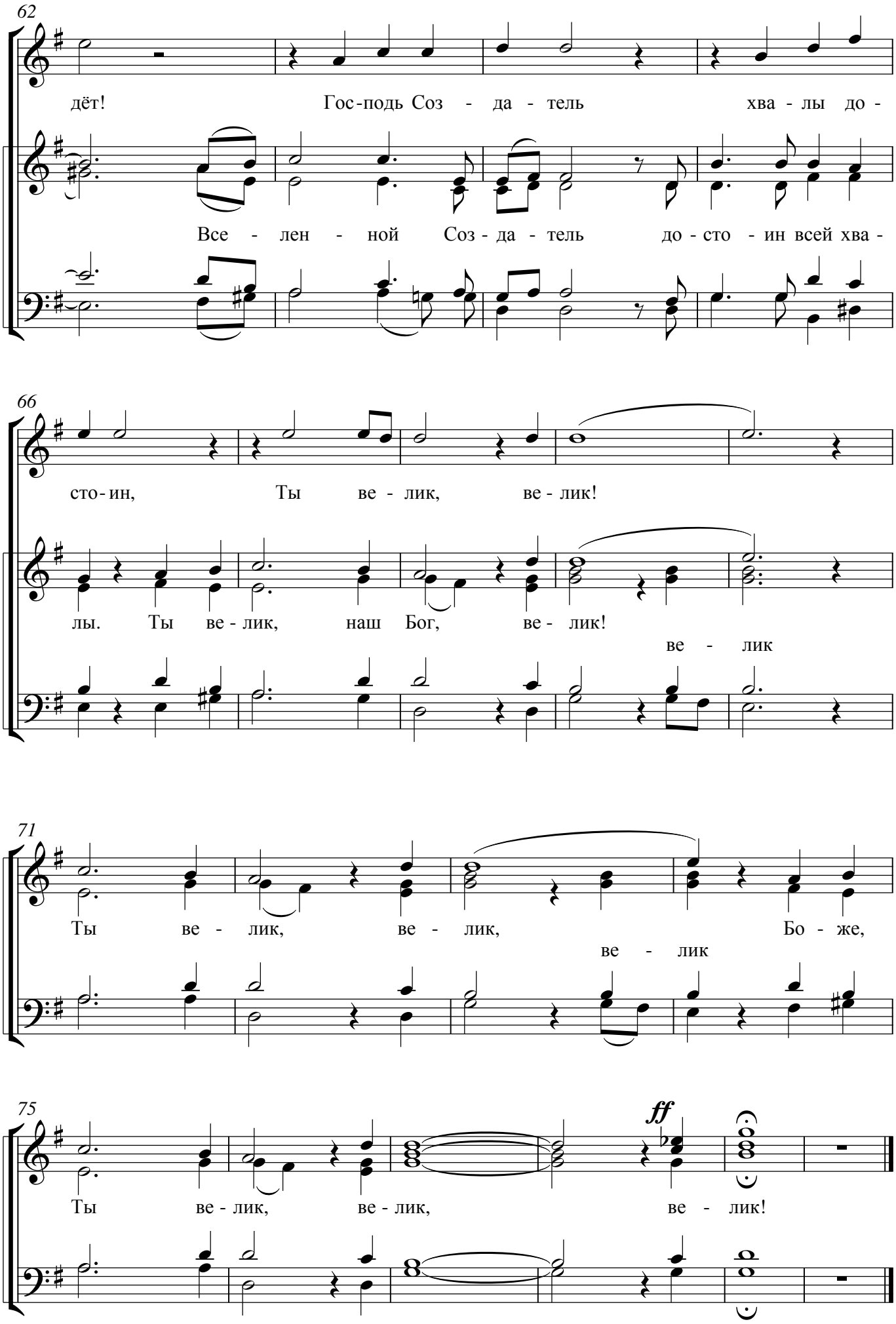
62
дёт! Гос-подь Соз - да - тель хва - лы до -
Все - лен - ной Соз - да - тель до - сто - ин всей хва -
66
сто - ин, Ты ве - лик, ве - лик!
лы. Ты ве - лик, наш Бог, ве - лик!
ве - лик
71
Ты ве - лик, ве - лик, Бо - же,
ве - лик
75
ff
Ты ве - лик, ве - лик, ве - лик!