Мама

Рука, качающая колыбель, правит миром.

Василий Перебиковский

Ballad

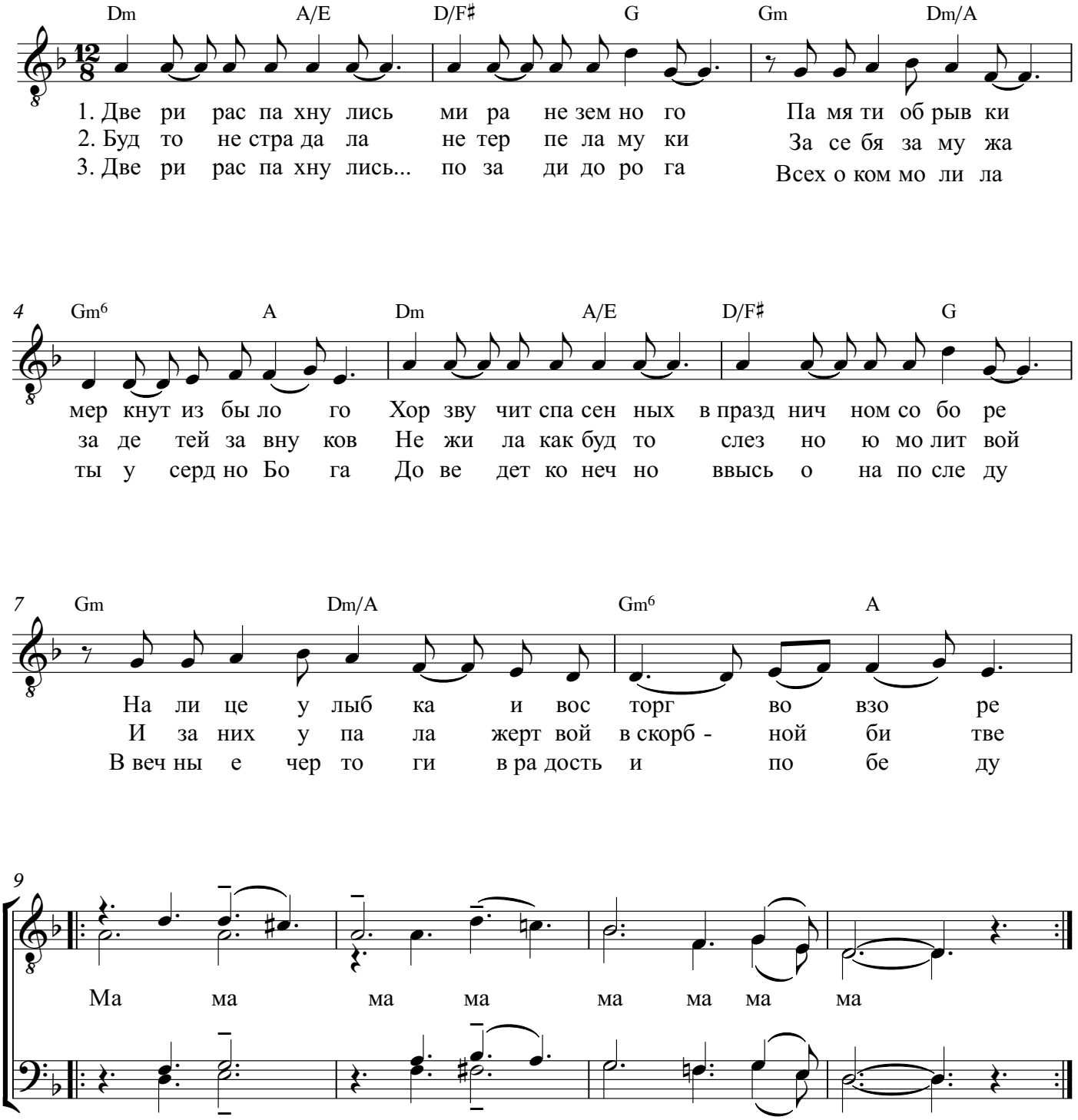

Copyright © Странники