Подари мне, Господь, смиренье.
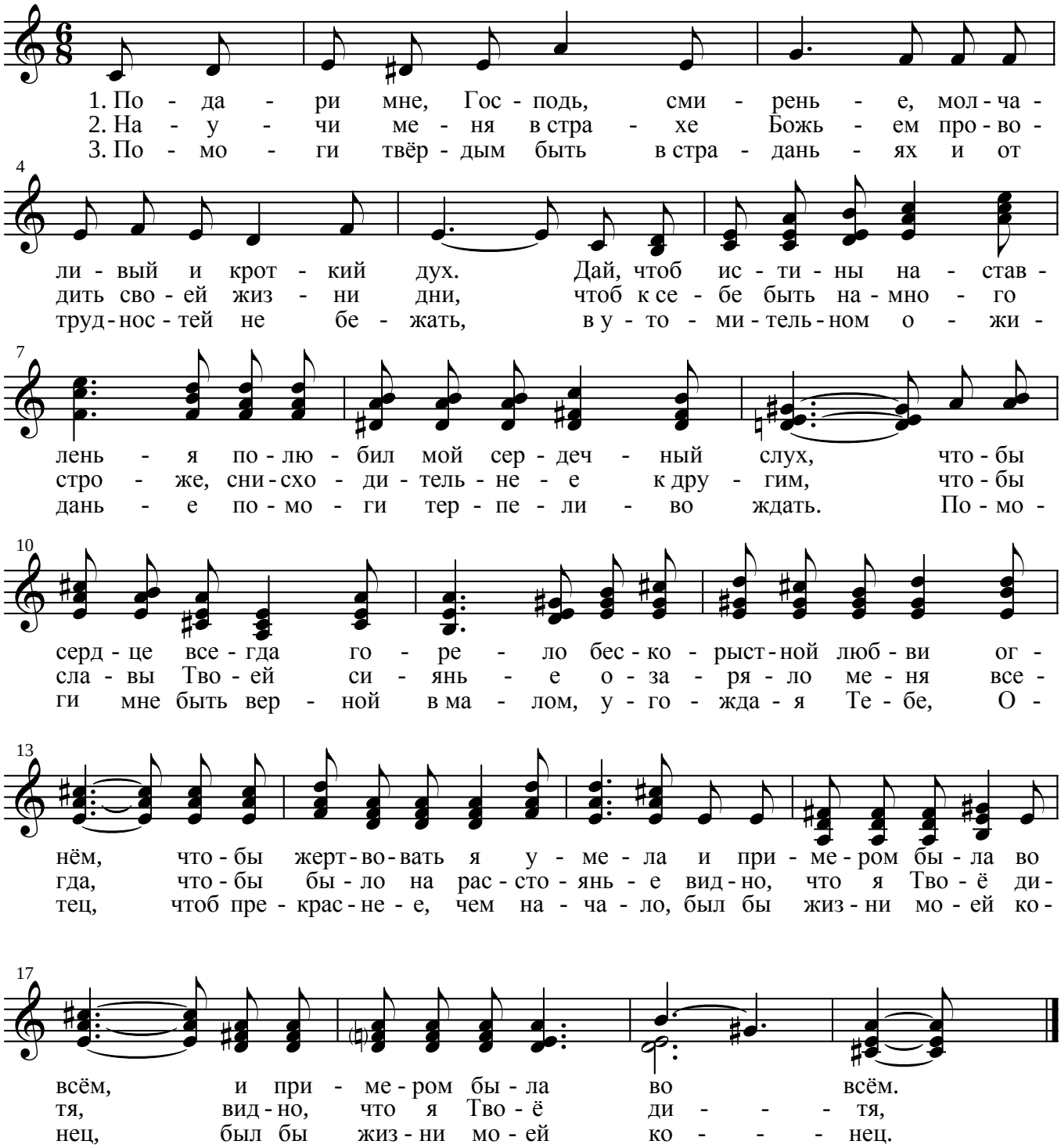
Л. И. Тимченко.