У двери Я твоей стою

Труба в B♭
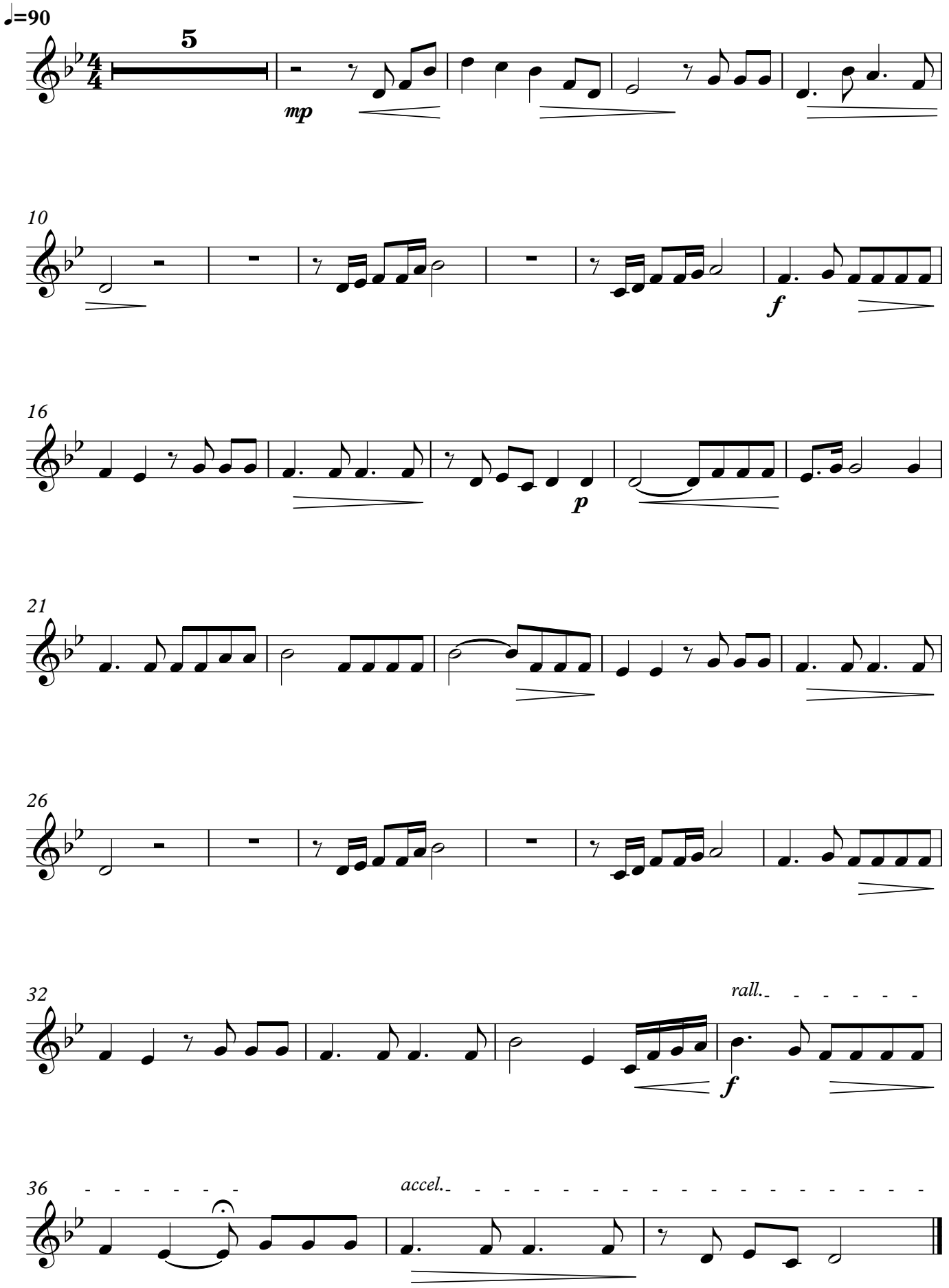
инстр. Кевра В.